



## PREFEITURA MUNICIPAL DE ITAPEVI

### SECRETARIA DE SUPRIMENTOS

Rua Agostinho Ferreira Campos, 675 – Vila Nova Itapevi | Itapevi | São Paulo | CEP: 06693-120  
Telefone: (11) 4143-7600 | licitacoes@itapevi.sp.gov.br

## CONCORRÊNCIA PÚBLICA ELETRÔNICA nº 17/2025

TERMO DE CONTRATO nº 12/2026

TERMO DE CONTRATO QUE ENTRE SI CELEBRAM A PREFEITURA MUNICIPAL ITAPEVI E A EMPRESA:  
**CONSMART EMPREENDIMENTOS E CONSTRUÇOES LTDA**

Pelo presente instrumento de contrato, de um lado a **PREFEITURA MUNICIPAL DE ITAPEVI**, pessoa jurídica de Direito Público Interno, com sede na Rua Agostinho Ferreira Campos, nº675 - Vila Nova Itapevi – Itapevi - SP, CNPJ 46.523.031/0001-28, **neste ato representada pelo Senhor Secretário Municipal de Infraestrutura e Serviços Urbanos, Marcos de Oliveira Anjos**, CPF nº 400.926.838-78, doravante designada “**CONTRATANTE**”, e, de outro, a empresa **CONSMART EMPREENDIMENTOS E CONSTRUÇÕES LTDA**, com sede na Avenida 24 de Dezembro nº 741 sala 30º, bairro Centro, município de Peruíbe – SP. CEP 11.770-072: , CNPJ nº **15.632.403/0001-20** representado por Jacira Aparecida Duarte, CPF nº 067.962.348-55, doravante designada “**CONTRATADA**”, têm entre si justo e contratado o quanto segue:

### CLÁUSULA I - DO OBJETO

1.1. O objeto é a **CONTRATAÇÃO DE EMPRESA ESPECIALIZADA PARA EXECUÇÃO DE PAVIMENTAÇÃO ASFÁLTICA NA ESTRADA DO ARAÇARIGUAMA**, conforme proposta da vencedora, e demais condições do edital, independentemente de transcrição, sob o regime de empreitada por preço global, tipo menor preço e devidamente homologada pela CONTRATANTE.

1.2. A **CONTRATADA** obriga-se a executar para a **CONTRATANTE**, em regime de empreitada por preço global, **conforme especificações constantes no Termo de Referência, Projeto Básico e planilha orçamentária**, que passam fazer parte integrante deste contrato.

1.3. A execução da obra/serviço deverá obedecer rigorosamente às especificações técnicas e projetos que integram os Anexos do Edital, a que corresponde este contrato.

1.4. A subempreitada parcial dos serviços a serem executados somente será permitida após a anuência da **CONTRATANTE**, com a devida formalização.

### CLÁUSULA II – DOS PRAZOS

2.1. **Prazo para início dos serviços:** a partir da emissão da Ordem de Serviço;

2.2. **Prazo para execução do contrato:** O objeto da presente licitação deverá ser executado no período de **02 (dois) meses**, contados a partir da emissão da Ordem de Serviço, expedida pela Secretaria de Infraestrutura e Serviços Urbanos;

2.3. **Prazo de vigência do contrato:** a vigência contratual será de **04 (quatro) meses**, a partir da emissão da Ordem de Serviço, expedida pela Secretaria de Infraestrutura e Serviços Urbanos;

2.4. A **ORDEM DE SERVIÇO** só será emitida após a **Autorização de Início de Objeto**, emitida pela Caixa Econômica Federal através da Plataforma **TRANSFREGOV**.

2.5. A **CONTRATADA** somente estará autorizada a iniciar os serviços após a análise, aprovação e emissão da Ordem de Serviço pela **FISCALIZAÇÃO DO CONTRATO**.

2.6. A ordem de serviço conterá a indicação do Engenheiro/Arquiteto que ficará responsável pela fiscalização, o qual manterá todos os contatos com a **CONTRATADA** e determinará as providências necessárias, podendo embargar as obras, rejeitá-las no todo ou em parte e determinar o que deve ser feito.

gov.br

Documento assinado digitalmente  
JACIRA APARECIDA DUARTE  
Data: 19/02/2026 10:52:54-0300  
Verifique em <https://validar.it.gov.br>

**PREFEITURA MUNICIPAL DE ITAPEVI****SECRETARIA DE SUPRIMENTOS**

Rua Agostinho Ferreira Campos, 675 – Vila Nova Itapevi | Itapevi | São Paulo | CEP: 06693-120

Telefone: (11) 4143-7600 | [licitacoes@itapevi.sp.gov.br](mailto:licitacoes@itapevi.sp.gov.br)

**2.7. À CONTRATADA** será facultada a prorrogação do prazo, se ocorrer interrupção dos trabalhos determinados por:

- 2.7.1.** Atos da administração;
- 2.7.2.** Caso fortuito ou de força maior;
- 2.7.3.** Más condições de tempo.

**CLÁUSULA III – DO PREÇO E DO REAJUSTE**

**3.1.** Para fins de contratação, durante o período de 12 (doze) meses não haverá a aplicação de reajuste sobre os preços contratados. Após a conclusão desse período, a CONTRATADA deverá formalizar a solicitação de reajuste, a qual será objeto de análise conforme as disposições contratuais pertinentes.

**3.2.** Os preços contratados poderão ser reajustados, de comum acordo entre as partes, a cada período de 12 (doze) meses, com base na variação do índice **INCC – Índice Nacional da Construção Civil**, ocorrido entre a data da estimativa de preços da administração e da concessão do reajuste.

**CLÁUSULA IV – DAS CONDIÇÕES DE PAGAMENTO**

**4.1.** Mediante requerimentos mensais apresentados à Prefeitura pela Contratada(s), serão efetuadas após decurso dos respectivos períodos, as medições dos serviços prestados, desde que devidamente instruídas com a documentação necessária à verificação da respectiva medição.

**4.2.** O valor de cada medição será apurado com base nas quantidades dos serviços executados no período, aplicados os preços unitários propostos.

**4.3.** Nos processos de medições parciais e finais, a Contratada deverá apresentar os relatórios emitidos pela empresa responsável pelo acompanhamento e controle tecnológico da obra, atestando o desenvolvimento e a qualidade dos serviços executados no período.

**4.4.** Tratando-se da última medição (final) e havendo qualquer alteração na diretriz do memorial descritivo, bem como quaisquer outras que se fizerem necessárias no decorrer da execução das obras e/ou serviços, a Contratada ficará obrigada a entregar à Secretaria de Infraestrutura e Serviços Urbanos, no término, os projetos revisados e alterados, acompanhados dos ensaios qualitativos de acordo com as normas vigentes, sem qualquer ônus para a Prefeitura.

**4.5.** Quando das solicitações de pagamento, em face ao disposto no artigo 121, parágrafo 1º, da Lei nº 14.133/2021, o Fornecedor deverá comprovar a regularidade dos encargos previdenciários resultantes do ajuste, mediante apresentação de cópia das últimas guias de recolhimento já exigíveis, nos termos da legislação vigente e respectiva folha de pagamento.

**4.6.** Os pagamentos serão mensais, observados os seguintes critérios:

**4.6.1.** Mediante requerimentos mensais apresentados à Prefeitura pela Contratada serão efetuadas após decurso dos respectivos períodos, as medições dos serviços prestados, desde que devidamente instruídas com a documentação necessária à verificação da respectiva medição.

**4.6.2.** O valor de cada medição será apurado com base nas quantidades dos serviços executados no período, aplicados os preços unitários propostos.

**4.6.3.** As medições serão apresentadas até o terceiro dia útil após o encerramento do período;

**4.6.4.** O órgão competente da Prefeitura Municipal de Itapevi promoverá a conferência e aprovação da medição, no prazo de até 10 (dez) dias, contados da apresentação;

**PREFEITURA MUNICIPAL DE ITAPEVI****SECRETARIA DE SUPRIMENTOS**

Rua Agostinho Ferreira Campos, 675 – Vila Nova Itapevi | Itapevi | São Paulo | CEP: 06693-120  
Telefone: (11) 4143-7600 | [licitacoes@itapevi.sp.gov.br](mailto:licitacoes@itapevi.sp.gov.br)

**4.6.5.** As faturas dos serviços prestados deverão ser apresentadas de acordo com a Ordem de Serviço correspondente, que deverão ser emitidas no primeiro dia subsequente à medição e aprovação dos serviços efetivamente executados;

**4.6.6.** Os pagamentos serão efetuados no prazo máximo de até 21 (vinte e um) dias, após a apresentação da fatura dos serviços executados medidos e aprovados e liberados pela Secretaria de Infraestrutura e Serviços Urbanos.

**4.6.7.** O faturamento deverá ser apresentado, conforme segue, de modo a padronizar condições e forma de apresentação:

**a)** Nota fiscal com discriminação resumida dos serviços executados, período de execução do serviço, número do termo de contrato e outros dados que julgar convenientes, sem rasuras e/ou entrelinhas e certificada pelo responsável pelo acompanhamento dos serviços.

**b)** Cópia da guia de recolhimento da Previdência Social - GRPS, do último recolhimento devido, regularmente quitado e autenticada em cartório, de conformidade com o demonstrativo de dados referentes ao FGTS/INSS, exclusivo para cada serviço;

**c)** Cópia da guia de recolhimento do Fundo de Garantia por Tempo de Serviço - FGTS, do último recolhimento devido, regularmente quitado e autenticada em cartório, de conformidade com o demonstrativo de dados referentes ao FGTS/INSS, para cada obra e/ou serviço;

**d)** A liberação da primeira parcela fica condicionada à regularidade junto ao:

**(I)** INSS, através de apresentação da Certidão Conjunta Negativa de Débitos (ou positiva com efeitos de negativa), relativos a Tributos Federais e à Dívida Ativa da União, expedida pela Secretaria da Receita Federal; e

**(II)** FGTS/CAIXA, através do CRF.

**e)** A contratada fica obrigada a apresentar, em suas faturas mensais, separadamente, o montante correspondente aos impostos (INSS e ISS). O INSS apurado em cada medição será descontado da fatura pela Contratante e recolhido ao Instituto Nacional de Previdência Social, também pela Contratante.

**4.6.8.** No caso de devolução das medições por inexatidão, o prazo para pagamento será contado da reapresentação e aceitação destas pela CONTRATANTE.

**4.6.9.** Quaisquer pagamentos não isentarão a detentora das responsabilidades contratuais, nem implicarão aceitação das obras/serviços.

**4.6.10.** A empresa Contratada deverá apresentar relatórios técnicos mensais de controle tecnológico dos materiais empregados na obra por empresa especializada que deverá ser previamente aprovada pela fiscalização da Prefeitura do Município de Itapevi.

**4.6.11.** Os ensaios necessários serão realizados em conformidade com as Normas Técnicas da Prefeitura do Município de Itapevi e, na sua ausência, pela ABNT – Associação Brasileira de Normas Técnicas.

**4.6.12.** Os valores referentes ao controle tecnológico dos materiais empregados na obra, deverão ter seu custo absorvidos pelo BDI da Contratada.

**4.6.13.** Ocorrendo modificação dos encargos considerados na composição dos preços, ditada por alteração na legislação Federal, Estadual ou Municipal, ou pela ocorrência de eventos extraordinários, imprevistos, imprevisíveis e onerosos, será procedida a respectiva revisão de preços, para mais ou para menos, na medida em que a referida ocorrência ou modificação tenha reflexo na composição dos preços, retornando-se, assim, à equação do equilíbrio econômico-financeiro do ajuste inicial.

**4.6.14.** Os pagamentos serão efetuados mediante crédito em conta corrente em nome da Contratada, conforme indicado em sua proposta.



## PREFEITURA MUNICIPAL DE ITAPEVI

### SECRETARIA DE SUPRIMENTOS

Rua Agostinho Ferreira Campos, 675 – Vila Nova Itapevi | Itapevi | São Paulo | CEP: 06693-120

Telefone: (11) 4143-7600 | [licitacoes@itapevi.sp.gov.br](mailto:licitacoes@itapevi.sp.gov.br)

## CLÁUSULA V – DAS CONDIÇÕES DE RECEBIMENTO DO OBJETO

5.1. À **Secretaria de Infraestrutura e Serviços Urbanos** caberá o recebimento do objeto e a verificação de que foram cumpridos os termos, especificações e demais exigências, dando-se em conformidade com o artigo 140, inciso II, alíneas “a” e “b” da Lei nº 14.133/2021:

a) **provisoriamente**, concluídos os serviços, até 15 (quinze) dias após a comunicação escrita da contratada, a Prefeitura, procederá a um exame minucioso, qualitativo e quantitativo, dos serviços executados para o recebimento provisório;

b) **definitivamente**, decorrido o prazo de 30 (trinta) dias a que se refere o item anterior e feitas as reparações reclamadas ou se a Prefeitura não fizer qualquer comunicação, os serviços serão recebidos definitivamente, mediante termo de recebimento definitivo.

5.2. Constatadas quaisquer irregularidades no objeto entregue, a **Secretaria de Infraestrutura e Serviços Urbanos** poderá:

5.2.1. rejeitá-lo no todo ou em parte, se não corresponder às especificações técnicas exigidas, determinando sua substituição e/ou correção;

5.2.2. determinar sua complementação, se houver diferença de quantidades ou de partes, sem prejuízo das penalidades cabíveis;

5.3. As irregularidades deverão ser sanadas pela **CONTRATADA** no prazo a ser estabelecido na notificação, mantido o preço inicialmente contratado;

5.4. A recusa da **CONTRATADA** em atender ao estabelecido no subitem 5.3. levará à aplicação das sanções previstas por inadimplemento.

## CLÁUSULA VI - DO VALOR DO CONTRATO

6.1. O valor deste contrato é de **R\$ 1.629.957,31 (Um milhão, seiscentos e vinte e nove mil, novecentos e cinquenta e sete reais e trinta e um centavos)**.

## CLÁUSULA VII – DA DOTAÇÃO ORÇAMENTÁRIA

7.1. As despesas decorrentes do presente contrato correrão por conta das dotações nº

Número	Órgão	Econômica	Funcional	Ação	Fonte
03334	10.01.00	4.4.90.51.91	15 451 0010	1014	05
01046	10.01.00	4.4.90.51.91	15 451 0010	1014	01

## CLÁUSULA VIII – DA GARANTIA CONTRATUAL

8.1. A **CONTRATADA** apresentou garantia de execução contratual na modalidade de **Apólice de Seguro Garantia** no valor de **R\$ 81.497,87 (Oitenta e um mil, quatrocentos e noventa e sete reais e oitenta e sete centavos)**, em 13/02/2026 para equivalente a 5% do valor total contratado.

8.2. A garantia acima será devolvida mediante requerimento da **CONTRATADA**, após recebimento definitivo da obra, descontadas as multas não pagas e o valor dos prejuízos causados, em razão do não cumprimento das obrigações contratuais, ou por qualquer outro motivo pertinente à avença e sua execução.

8.3. Se a garantia ficar desfalcada, a **CONTRATADA** deverá integralizá-la no prazo máximo de 10 (dez) dias, contados da respectiva intimação escrita, expedida pela **CONTRATANTE**.

8.4. A **CONTRATADA** perderá a garantia em favor da **CONTRATANTE** se este contrato for rescindido por culpa ou dolo imputável à primeira.

**PREFEITURA MUNICIPAL DE ITAPEVI****SECRETARIA DE SUPRIMENTOS**

Rua Agostinho Ferreira Campos, 675 – Vila Nova Itapevi | Itapevi | São Paulo | CEP: 06693-120  
Telefone: (11) 4143-7600 | [licitacoes@itapevi.sp.gov.br](mailto:licitacoes@itapevi.sp.gov.br)

**CLÁUSULA IX – DAS OBRIGAÇÕES DA CONTRATADA**

**9.1.** A **CONTRATADA**, além das obrigações contidas no edital, se obriga a:

**9.1.1.** Atender plenamente o descrito do Edital;

**9.1.2.** Assegurar o objeto deste Contrato e a sua conservação;

**9.1.3.** Permitir e facilitar a fiscalização e/ou inspeção dos objetos deste Contrato, a qualquer hora, devendo prestar todos os informes e esclarecimentos solicitados por escrito;

**9.1.4.** Participar a fiscalização a ocorrência de qualquer fato ou condição que possa atrasar ou impedir o fornecimento do objeto deste Contrato, em parte ou no todo;

**9.1.5.** Manter as condições de habilitação e qualificação exigidas no Edital que a este deu origem;

**9.2.** Cumprir, no que couber para esta execução contratual, a Lei nº 13.709, de 14 de agosto de 2018, Lei Geral de Proteção de Dados Pessoais (LGPD) e Decreto Municipal nº 5.848 de 15 de dezembro de 2023, com o objetivo de proteger os direitos fundamentais de liberdade e de privacidade e o livre desenvolvimento da personalidade da pessoa natural, em especial tomar todas as medidas cautelares para que não haja quaisquer infrações à referida Lei, **além de cumprir com as demais obrigações.**

**CLÁUSULA X – DAS OBRIGAÇÕES DA CONTRATANTE**

**10.1.** Receber o objeto no prazo e condições estabelecidas no edital e seus anexos;

**10.2.** Verificar minuciosamente, no prazo fixado, a conformidade dos bens recebidos provisoriamente com as especificações constantes do Edital e da proposta, para fins de aceitação e recebimento definitivo;

**10.3.** Comunicar a **CONTRATADA** por escrito, sobre imperfeições, falhas ou irregularidades verificadas no objeto fornecido, para que seja substituído, reparado ou corrigido;

**10.4.** Acompanhar e fiscalizar o cumprimento das obrigações da **CONTRATADA**, através de comissão/servidor especialmente designado;

**10.5.** Efetuar o pagamento à **CONTRATADA** no valor correspondente ao fornecimento do objeto, no prazo e forma estabelecidos no Edital e seus anexos;

**10.6.** A Administração não responderá por quaisquer compromissos assumidos pela **CONTRATADA** com terceiros, ainda que vinculados à execução do contrato, bem como por qualquer dano causado a terceiros em decorrência de ato da **CONTRATADA**, de seus empregados, prepostos ou subordinados.

**CLÁUSULA XI – DAS SANÇÕES**

**11.1.** São aplicáveis as sanções previstas no Título IV do Capítulo I da Lei nº 14.133/2021, assegurado o contraditório e a ampla defesa.

**11.2.** A licitante que der causa à inexecução parcial do contrato que cause grave dano à Administração, ao funcionamento dos serviços públicos ou ao interesse coletivo; der causa à inexecução total do contrato; deixar de entregar a documentação exigida para o certame; não manter a proposta, salvo em decorrência de fato superveniente devidamente justificado; não celebrar o contrato ou não entregar a documentação exigida para a contratação, quando convocado dentro do prazo de validade de sua proposta; ensejar o retardamento



**PREFEITURA MUNICIPAL DE ITAPEVI**  
**SECRETARIA DE SUPRIMENTOS**

Rua Agostinho Ferreira Campos, 675 – Vila Nova Itapevi | Itapevi | São Paulo | CEP: 06693-120  
Telefone: (11) 4143-7600 | [licitacoes@itapevi.sp.gov.br](mailto:licitacoes@itapevi.sp.gov.br)

da execução ou da entrega do objeto da licitação sem motivo justificado, ficará impedida de licitar e contratar com o Município de Itapevi, pelo período de até 03 (três) anos, nos termos do §4º do artigo 156 da Lei nº 14.133/2021.

**11.2.1.** Além da penalidade prevista no **subitem 11.2**, também ensejará à licitante a cobrança por via administrativa ou judicial de **multa de até 10% (dez por cento) sobre o valor total de sua proposta**.

**11.2.2.** As penalidades previstas nos **subitens 11.2** e **11.2.1** serão impostas após regular procedimento administrativo, garantido o direito prévio do contraditório e da ampla defesa.

**11.3.** A recusa injustificada da adjudicatária em assinar, aceitar ou retirar o contrato ou instrumento equivalente, dentro do prazo estabelecido pelo Município de Itapevi caracteriza o descumprimento total da obrigação assumida, sujeitando-se à multa de até **20% (vinte por cento)** sobre o valor da obrigação não cumprida e **imediate perda da garantia de proposta em favor da Administração**, nos termos do § 5º do Artigo 90 da Lei nº 14.133/2021.

**11.4.** O atraso injustificado na execução contratual, sem prejuízo do disposto no parágrafo único do artigo 162 da Lei nº 14.133/2021, sujeitará a Contratada, garantida a prévia defesa, às seguintes penalidades:

- a)** advertência, quando a Contratada descumprir qualquer obrigação contratual, ou quando forem constatadas irregularidades de pouca gravidade, para as quais tenha concorrido diretamente;
- b)** multa de até **0,5%** do valor da fatura por dia de atraso, até o limite de 10 (dez) dias;
- c)** multa de até **10%** sobre o valor correspondente remanescente do contrato ou instrumento equivalente, para atraso superior a 10 (dez) dias, caracterizando inexecução parcial;
- d)** multa de até **30%** do valor do contrato, para casos de inexecução total;
- e)** suspensão temporária de participação em licitação, e impedimento de contratar com este Município, pelo prazo de até 03 (três) anos, nos casos de reincidência em inadimplementos apenados por 02 (duas) vezes no mesmo instrumento contratual ou ato jurídico análogo, bem como as faltas graves que impliquem a rescisão unilateral do contrato ou instrumento equivalente;
- f)** declaração de inidoneidade para licitar ou contratar com a Administração Pública, pelo prazo de 06 (seis) anos, na prática de atos de natureza dolosa pela Contratada, dos quais decorram prejuízos ao interesse público de difícil reversão.

**11.4.1.** As sanções de advertência, suspensão e declaração de inidoneidade poderão ser aplicadas juntamente com a sanção de multa.

**11.5.** Não serão aplicadas as sanções quando o motivo da mora ou inexecução decorrer de força maior ou caso fortuito, desde que devidamente justificados, comprovados e aceitos pelo Contratante.

**11.5.1.** Consideram-se motivos de força maior ou caso fortuito: atos de inimigo público, guerra, revolução, bloqueios, epidemias, fenômenos meteorológicos de vulto, perturbações civis, ou acontecimentos assemelhados que fujam ao controle razoável de qualquer das partes contratantes.

**11.6.** O pedido de prorrogação de prazo final dos serviços ou entrega de produto somente será apreciado e anuído pela Secretaria de Infraestrutura e Serviços Urbanos, se efetuado dentro dos prazos fixados no contrato ou instrumento equivalente.

**11.7.** O valor da multa poderá ser deduzido de eventuais créditos devidos pelo Contratante e/ou da garantia prestada pela empresa Contratada, quando por esta solicitada.

**11.8.** O prazo para pagamento de multas será de 10 (dez) dias úteis, a contar da intimação da infratora.



## PREFEITURA MUNICIPAL DE ITAPEVI

### SECRETARIA DE SUPRIMENTOS

Rua Agostinho Ferreira Campos, 675 – Vila Nova Itapevi | Itapevi | São Paulo | CEP: 06693-120

Telefone: (11) 4143-7600 | licitacoes@itapevi.sp.gov.br

**11.9.** O pagamento das multas ou a dedução dos créditos não exime a Contratada do fiel cumprimento das obrigações e responsabilidades contraídas neste instrumento.

### CLÁUSULA XII – DA PLATAFORMA TRANSFEREGOV

**11.1.** A **CONTRATADA** deverá, obrigatoriamente, realizar o cadastro da empresa na Plataforma TRANSFEREGOV, por meio do Módulo Empresa, disponível no endereço eletrônico: <https://portal.transferegov.sistema.gov.br/portal/home>;

**11.2.** O cumprimento do disposto no item 12.1 é condição indispensável para viabilização do repasse de recursos do Governo Federal, cuja execução será acompanhada pela Caixa Econômica Federal.

**11.3.** Todas as medições e o acompanhamento da execução contratual, tanto pela **CONTRATADA** quanto pela fiscalização, deverão ser realizados exclusivamente por meio da referida plataforma.

### CLÁUSULA XIII – DA EXTINÇÃO DO CONTRATO

**13.1.** O **CONTRATANTE** poderá extinguir unilateralmente o presente contrato, nos termos do artigo 137, incisos I a IX, da Lei Federal nº 14.133/2021.

**13.2.** A rescisão do contrato, na forma da cláusula anterior, acarretará as consequências referidas no artigo 139, da Lei de Licitações, sem prejuízo das demais sanções.

### CLÁUSULA XIV - DO SUPORTE LEGAL

**14.1.** A presente contratação está sendo formalizada por Pregão, com supedâneo no artigo 28, inciso II, da Lei Federal nº 14.133/2021, e subsequentes alterações.

### CLÁUSULA XV - DO CONHECIMENTO DAS PARTES

**15.1.** Ao firmar este instrumento, declara a **CONTRATADA** ter plena ciência de seu conteúdo, bem como dos demais documentos vinculados ao presente Contrato, para nada mais reclamar, em tempo algum.

### CLÁUSULA XVI – DAS DISPOSIÇÕES FINAIS

**16.1.** O presente contrato é regido pelas normas da Lei Federal nº 14.133/2021, logo aplicando-se a este todas as prerrogativas previstas no artigo 104, bem como o Decreto Municipal nº 5.848/2023, aplicados inclusive aos casos omissos;

**16.2.** Na contagem dos prazos estabelecidos neste contrato, excluir-se-á o dia do início e incluir-se-á o do vencimento, prorrogando-se este, automaticamente, para o primeiro dia útil, se recair em dia sem expediente;

**16.3.** Fazem parte integrante deste contrato o Edital e seus Anexos, aos quais as partes estão vinculadas;

**16.4.** A **CONTRATADA** obriga-se a manter, durante toda a execução do contrato, em compatibilidade com as obrigações por ela assumidas, todas as condições de habilitação e qualificação exigidas na licitação;

**16.5.** Fica a **CONTRATADA** obrigada, **quando for o caso**, a fixar na obra/serviço, no prazo máximo de 15 (quinze) dias após a assinatura do CONTRATO, placa informativa, contendo todos os dados e especificações previstas no Edital.

### CLÁUSULA XVII – DA LEI GERAL DE PROTEÇÃO DE DADOS



Documento assinado digitalmente

JACIRA APARECIDA DUARTE

Data: 19/02/2026 10:58:21-0300

Verifique em <https://validar.iti.gov.br>



## PREFEITURA MUNICIPAL DE ITAPEVI

### SECRETARIA DE SUPRIMENTOS

Rua Agostinho Ferreira Campos, 675 – Vila Nova Itapevi | Itapevi | São Paulo | CEP: 06693-120

Telefone: (11) 4143-7600 | licitacoes@itapevi.sp.gov.br

**17.1.** As partes se comprometem a proteger os direitos fundamentais de liberdade e de privacidade e o livre desenvolvimento da personalidade da pessoa natural, relativos ao tratamento de dados pessoais, inclusive nos meios digitais, nos termos da Lei Geral de Proteção de Dados - LGPD (Lei nº 13.709, de 14 de agosto de 2018).

### CLÁUSULA XVIII - DO FORO

**18.1.** Elegem as partes contratantes o foro da cidade de Itapevi, para dirimir todas e quaisquer controvérsias oriundas deste contrato, renunciando expressamente a qualquer outro, por mais privilegiado que seja.

E por estarem assim justos e contratados, firmam o presente instrumento em 2 (duas) vias, para um só efeito legal.

Itapevi, 13 de fevereiro de 2026.

\_\_\_\_\_  
**PREFEITURA DO MUNICÍPIO DE ITAPEVI**

Marcos de Oliveira Anjos - Secretário de Infraestrutura e Serviços Urbanos

Documento assinado digitalmente

JACIRA APARECIDA DUARTE

Data: 19/02/2026 10:59:10-0300

Verifique em <https://validar.iti.gov.br>

\_\_\_\_\_  
**CONSMART EMPREENDIMENTOS E CONSTRUÇÕES LTDA**

Jacira Aparecida Duarte - Representante Legal

Testemunhas:

1) \_\_\_\_\_ CPF: \_\_\_\_\_

2) \_\_\_\_\_ CPF: \_\_\_\_\_



**PREFEITURA MUNICIPAL DE ITAPEVI**

**SECRETARIA DE SUPRIMENTOS**

Rua Agostinho Ferreira Campos, 675 – Vila Nova Itapevi | Itapevi | São Paulo | CEP: 06693-120  
Telefone: (11) 4143-7600 | licitacoes@itapevi.sp.gov.br

**TERMO DE CIÊNCIA E NOTIFICAÇÃO**

**CONTRATANTE: PREFEITURA DO MUNICÍPIO DE ITAPEVI**

**CONTRATADA: CONSMART EMPREENDIMENTOS E CONSTRUÇÕES LTDA**

**CONTRATO Nº: 12/2026**

**OBJETO: CONTRATAÇÃO DE EMPRESA ESPECIALIZADA PARA EXECUÇÃO DE PAVIMENTAÇÃO ASFÁLTICA NA ESTRADA DO ARAÇARIGUAMA**

Pelo presente TERMO, nós, abaixo identificados:

**1. Estamos CIENTES de que:**

- a) o ajuste acima referido, seus aditamentos, bem como o acompanhamento de sua execução contratual, estarão sujeitos a análise e julgamento pelo Tribunal de Contas do Estado de São Paulo, cujo trâmite processual ocorrerá pelo sistema eletrônico;
- b) poderemos ter acesso ao processo, tendo vista e extraindo cópias das manifestações de interesse, Despachos e Decisões, mediante regular cadastramento no Sistema de Processo Eletrônico, em consonância com o estabelecido na Resolução nº 01/2011 do TCESP;
- c) além de disponíveis no processo eletrônico, todos os Despachos e Decisões que vierem a ser tomados, relativamente ao aludido processo, serão publicados no Diário Oficial do Estado, Caderno do Poder Legislativo, parte do Tribunal de Contas do Estado de São Paulo, em conformidade com o artigo 90 da Lei Complementar nº 709, de 14 de janeiro de 1993, iniciando-se, a partir de então, a contagem dos prazos processuais, conforme regras do Código de Processo Civil;
- d) as informações pessoais dos responsáveis pela contratante estão cadastradas no módulo eletrônico do "Cadastro Corporativo TCESP – CadTCESP", nos termos previstos no Artigo 2º das Instruções nº01/2020, conforme "Declaração(ões) de Atualização Cadastral" anexa (s);
- e) é de exclusiva responsabilidade do contratado manter seus dados sempre atualizados.

**2. Damo-nos por NOTIFICADOS para:**

- a) O acompanhamento dos atos do processo até seu julgamento final e consequente publicação;
- b) Se for o caso e de nosso interesse, nos prazos e nas formas legais e regimentais, exercer o direito de defesa, interpor recursos e o que mais couber.

**ITAPEVI, 13 DE FEVEREIRO DE 2026.**

**AUTORIDADE MÁXIMA DO ÓRGÃO:**

Nome: Marcos Ferreira Godoy  
Cargo: Prefeito  
CPF: 160.814.448-80

**RESPONSÁVEIS PELA HOMOLOGAÇÃO DO CERTAME**

Nome: Marcos de Oliveira Anjos  
Cargo: Secretário Municipal de Infraestrutura e Serviços Urbanos  
CPF: 400.926.838-78

Assinatura: \_\_\_\_\_

**gov.br**

Documento assinado digitalmente  
JACIRA APARECIDA DUARTE  
Data: 19/02/2026 11:00:00-0300  
Verifique em <https://validar.iti.gov.br>



**PREFEITURA MUNICIPAL DE ITAPEVI**

**SECRETARIA DE SUPRIMENTOS**

Rua Agostinho Ferreira Campos, 675 – Vila Nova Itapevi | Itapevi | São Paulo | CEP: 06693-120

Telefone: (11) 4143-7600 | licitacoes@itapevi.sp.gov.br

**RESPONSÁVEIS QUE ASSINARAM O AJUSTE:**

**Pelo contratante:**

Nome: Marcos de Oliveira Anjos

Cargo: Secretário Municipal de Infraestrutura e Serviços Urbanos

CPF: 400.926.838-78

Assinatura: \_\_\_\_\_

**Pela contratada:**

Nome: Jacira Aparecida Duarte

Cargo: Representante Legal

CPF: 067.962.348-55

Assinatura: \_\_\_\_\_

**ORDENADOR DE DESPESAS DA CONTRATANTE:**

Nome: Luiz Cláudio de Freitas Leite

Cargo: Secretário Municipal da Fazenda e Patrimônio

CPF: 287.561.498-32

Assinatura: \_\_\_\_\_

gov.br

Documento assinado digitalmente

JACIRA APARECIDA DUARTE

Data: 19/02/2026 11:00:46-0300

Verifique em <https://validar.iti.gov.br>

Anexo I – PROPOSTA COMERCIAL

Á  
Prefeitura do Município de Itapevi

CONCORRÊNCIA PÚBLICA ELETRÔNICA Nº 17/2025  
Processo SUPRI 229/2025

A empresa CONSMART EMPREENDIMENTOS E CONSTRUÇÕES LTDA, inscrita no CNPJ sob nº 15.632.403/0001-20, inscrição estadual nº 524.101.140.117, estabelecida a Avenida 24 de Dezembro, 741- Sala 30 A- Bairro Centro- na Cidade de Peruíbe-SP-Telefone (11) 4144-6746, e-mail: [contato@consmart.com.br](mailto:contato@consmart.com.br), vem pela presente apresentar abaixo sua proposta de preços para **CONTRATAÇÃO DE EMPRESA ESPECIALIZADA PARA EXECUÇÃO DE PAVIMENTAÇÃO ASFÁLTICA NA ESTRADA DO ARAÇARIGUAMA**, conforme TERMO DE REFERÊNCIA ANEXO IV e demais exigências do presente edital.

**Valor total R\$ 1.629.957,31** (hum milhão, seiscentos e vinte e nove mil, novecentos e cinqüenta e sete reais e trinta e hum centavos)

**Prazo para execução do contrato:** O objeto da presente licitação deverá ser executado no período de **02(dois) meses**, a partir da emissão da Ordem de Serviços;

**Prazo de vigência do contrato:** a vigência contratual será de **04(quatro) meses**, a partir da data de emissão da Ordem de Serviços.

**Obs.:A ORDEM DE SERVIÇO só será emitida após a Autorização de Início de Objeto, emitida pela Caixa Econômica Federal através da Plataforma TRANSFEREGOV.**

**A CONTRATADA somente estará autorizada a iniciar os serviços após a análise, aprovação e emissão da Ordem de Serviço pela FISCALIZAÇÃO DO CONTRATO.**

Declaramos que o prazo de validade da proposta será de, no mínimo 60(sessenta) dias, contados a partir da data de apresentação, podendo ser prorrogado por acordo das partes;

Declaramos que nos preços propostos estão incluídos, além do lucro, todas as despesas e custos, como por exemplo: transportes, mão de obra, pedágio, tributos de qualquer natureza e todas as despesas, diretas ou indiretas, relacionadas à execução dos serviços, objeto da presente licitação;

Declaramos submissão a todas as cláusulas e condições do Edital relativo à licitação supra, bem como às disposições da Lei Federal nº 14.133/2021, que integram o ajuste correspondente

Itapevi, 27 de novembro de 2025.



CONSMART EMPREENDIMENTOS E CONSTRUÇÕES LTDA

Jacira Aparecida Duarte

Representante Legal

RG: 9.276.878-7

CPF: 067.962.348-55



OBRA: EXECUÇÃO DE PAVIMENTAÇÃO ASFÁLTICA NA ESTRADA DO ARAÇARIGUAMA

Tipo de Intervenção: Pavimentação Asfáltica

Endereço : Estrada do Araçariguama - Estância São Francisco

TAB. REF.: SINAPI 06/2025 | CDHU 198 | SIURB 01/2025 | SICRO 04/2025

Área  
Investimento:  
Investimento  
/ Área

6.912,24 m2  
R\$ 1.629.957,31  
R\$ 235,81 / m2

	Ref.	Código	Descrição dos Serviços	Un.	Qtd.	Custo un. S/ BDI	Custo un. C/ BDI	Custo Total S/ BDI	%
	01		SERVIÇOS PRELIMINARES	R\$				83.426,50	5,12%
	1.1.		ADMINISTRAÇÃO LOCAL	R\$				33.887,81	2,08%
1.1.1.	COMPOSIÇÃO	COMPOSIÇÃO 1	ADMINISTRAÇÃO LOCAL	Un.	1,00	R\$ 28.013,40	R\$ 33.887,81	R\$ 33.887,81	2,08%
	1.2.		INSTALAÇÕES PROVISÓRIAS	R\$				10.017,53	0,61%
1.2.1.	COMPOSIÇÃO	COMPOSIÇÃO 2	Banheiro químico modelo Standard, com manutenção conforme exigências da CETESB	Un.	1,00	R\$ 4.493,72	R\$ 5.436,05	R\$ 5.436,05	0,33%
1.2.2.	SINAPI	103689	FORNECIMENTO E INSTALAÇÃO DE PLACA DE OBRA COM CHAPA GALVANIZADA E ESTRUTURA DE MADEIRA. AF_03/2022_PS	M2	7,98	R\$ 474,60	R\$ 574,12	R\$ 4.581,48	0,28%
	1.3.		PROJETO EXECUTIVO	R\$				39.521,16	2,42%
1.3.1.	SIURB INFRA	3053018	PROJETO EXECUTIVO (PRANCHA A1)	UN	6,00	R\$ 5.445,04	R\$ 6.586,86	R\$ 39.521,16	2,42%
	02		CONTROLE TÉCNOLÓGICO	R\$				9.711,84	0,60%
	2.1.		CONTROLE TÉCNOLÓGICO	R\$				9.711,84	0,60%
2.1.1.	SIURB INFRA	2006021	ENSAIOS DE LABORATÓRIO - DOSAGEM MARSHALL, GRANULOMETRIA, TEOR DE ASFALTO, ESTABILIDADE E FLUÊNCIA	ENS.	3,00	R\$ 2.676,10	R\$ 3.237,28	R\$ 9.711,84	0,60%
	03		LIMPEZA E MOVIMENTAÇÃO DE TERRA	R\$				163.002,59	10,00%
	3.1.		LIMPEZA DE VEGETAÇÃO, CORTES E ATERROS	R\$				163.002,59	10,00%
3.1.1.	SINAPI	101147	ESCAVAÇÃO HORIZONTAL, INCLUINDO CARGA, DESCARGA E TRANSPORTE EM SOLO DE 1A CATEGORIA COM TRATOR DE ESTEIRAS (347HP/LÂMINA: 8,70M3) E CAMINHÃO BASCULANTE DE 14M3, DMT ATÉ 200M. AF_07/2020	M3	558,25	R\$ 15,31	R\$ 18,52	R\$ 10.338,79	0,63%
3.1.2.	SINAPI	96385	EXECUÇÃO E COMPACTAÇÃO DE ATERRO COM SOLO PREDOMINANTEMENTE ARGILOSO - EXCLUSIVE SOLO, ESCAVAÇÃO, CARGA E TRANSPORTE. AF_11/2019	M3	1047,03	R\$ 13,39	R\$ 16,20	R\$ 16.961,89	1,04%
3.1.4.	SINAPI	98525	LIMPEZA MECANIZADA DE CAMADA VEGETAL, VEGETAÇÃO E PEQUENAS ÁRVORES (DIÂMETRO DE TRONCO MENOR QUE 0,20 M), COM TRATOR DE ESTEIRAS. AF_03/2024	M2	4224,00	R\$ 0,73	R\$ 0,88	R\$ 3.717,12	0,23%
3.1.5.	SINAPI	100576	REGULARIZAÇÃO E COMPACTAÇÃO DE SUBLEITO DE SOLO PREDOMINANTEMENTE ARGILOSO. AF_11/2019	M2	4224,00	R\$ 3,12	R\$ 3,77	R\$ 15.924,48	0,98%
3.1.6.	SINAPI	100984	CARGA, MANOBRA E DESCARGA DE ENTULHO EM CAMINHÃO BASCULANTE 18 M³ - CARGA COM ESCAVADEIRA HIDRÁULICA (CAÇAMBA DE 0,80 M³ / 111 HP) E DESCARGA LIVRE (UNIDADE: M3). AF_07/2020	M3	123,16	R\$ 9,35	R\$ 11,31	R\$ 1.392,94	0,09%
3.1.7.	SINAPI	95877	TRANSPORTE COM CAMINHÃO BASCULANTE DE 18 M³, EM VIA URBANA PAVIMENTADA, DMT ATÉ 30 KM (UNIDADE: M3XKM). AF_07/2020	M3XKM	1724,18	R\$ 1,93	R\$ 2,33	R\$ 4.017,34	0,25%
3.1.8.	SINAPI	101147	ESCAVAÇÃO HORIZONTAL, INCLUINDO CARGA, DESCARGA E TRANSPORTE EM SOLO DE 1A CATEGORIA COM TRATOR DE ESTEIRAS (347HP/LÂMINA: 8,70M3) E CAMINHÃO BASCULANTE DE 14M3, DMT ATÉ 200M. AF_07/2020	M3	2069,76	R\$ 15,31	R\$ 18,52	R\$ 38.331,96	2,35%
3.1.9.	SINAPI	95877	TRANSPORTE COM CAMINHÃO BASCULANTE DE 18 M³, EM VIA URBANA PAVIMENTADA, DMT ATÉ 30 KM (UNIDADE: M3XKM). AF_07/2020	M3XKM	6266,34	R\$ 1,93	R\$ 2,33	R\$ 14.600,57	0,90%
3.1.10.	CDHU	05.09.007	Taxa de destinação de resíduo sólido em aterro, tipo solo/terra	M3	2237,98	R\$ 21,32	R\$ 25,79	R\$ 57.717,50	3,54%

PROC Nº 15  
Assessoria Nº 229/25  
219

04			GUIAS E SARJETAS	R\$					181.967,71	11,16%
4.1.			GUIAS E SARJETAS	R\$					181.967,71	11,16%
4.1.1.	SINAPI	94969	CONCRETO FCK = 15MPA, TRAÇO 1:3,4:3,5 (EM MASSA SECA DE CIMENTO/ AREIA MÉDIA/ BRITA 1) - PREPARO MECÂNICO COM BETONEIRA 600 L. AF_05/2021	M3	28,81	R\$ 391,92	R\$ 474,11	R\$ 13.659,11	0,84%	
4.1.2.	SINAPI	100322	LASTRO COM MATERIAL GRANULAR (PEDRA BRITADA N.3), APLICADO EM PISOS OU LAJES SOBRE SOLO, ESPESSURA DE *10 CM*. AF_01/2024	M3	57,61	R\$ 163,56	R\$ 197,86	R\$ 11.398,71	0,70%	
4.1.3.	SINAPI	94294	EXECUÇÃO DE ESCORAS DE CONCRETO PARA CONTENÇÃO DE GUIAS PRÉ-FABRICADAS. AF_01/2024	M	1280,27	R\$ 7,81	R\$ 9,45	R\$ 12.098,55	0,74%	
4.1.4.	SINAPI	94273	ASSENTAMENTO DE GUIA (MEIO-FIO) EM TRECHO RETO, CONFECCIONADA EM CONCRETO PRÉ-FABRICADO, DIMENSÕES 100X15X13X30 CM (COMPRIMENTO X BASE INFERIOR X BASE SUPERIOR X ALTURA). AF_01/2024	M	1280,27	R\$ 50,01	R\$ 60,50	R\$ 77.456,34	4,75%	
4.1.5.	SINAPI	94289	EXECUÇÃO DE SARJETA DE CONCRETO USINADO, MOLDADA IN LOCO EM TRECHO RETO, 45 CM BASE X 10 CM ALTURA. AF_01/2024	M	1280,27	R\$ 43,49	R\$ 52,61	R\$ 67.355,00	4,13%	
05			ESTRUTURA DO PAVIMENTO FLEXÍVEL	R\$					1.042.476,09	63,96%
5.1.			MATERIAIS DA ESTRUTURA DO PAVIMENTO	R\$					961.778,19	59,01%
5.1.1.	COMPOSIÇÃO	COMPOSIÇÃO 3	EXECUÇÃO DE IMPRIMAÇÃO COM ASFALTO DILUÍDO CM-30	M2	4224,00	R\$ 8,56	R\$ 10,36	R\$ 43.760,64	2,68%	
5.1.2.	COMPOSIÇÃO	COMPOSIÇÃO 4	EXECUÇÃO DE PINTURA DE LIGAÇÃO COM EMULSÃO ASFÁLTICA RR-2C	M2	4224,00	R\$ 2,71	R\$ 3,28	R\$ 13.854,72	0,85%	
5.1.3.	SICRO	4011212	Varredura da superfície para execução de revestimento asfáltico	m²	4224,00	R\$ 0,07	R\$ 0,08	R\$ 337,92	0,02%	
5.1.4.	SICRO	4011211	Reforço do subleito com material de jazida	m³	422,40	R\$ 13,79	R\$ 16,68	R\$ 7.045,63	0,43%	
5.1.5.	SINAPI	100571	EXECUÇÃO E COMPACTAÇÃO DE BASE E OU SUB-BASE PARA PAVIMENTAÇÃO DE SOLO (PREDOMINANTEMENTE ARENOSO) BRITA - 50/50 COM CIMENTO (TEOR DE 8%) - EXCLUSIVE SOLO, ESCAVAÇÃO, CARGA E TRANSPORTE. AF_11/2019	M3	633,60	R\$ 187,61	R\$ 226,95	R\$ 143.795,52	8,82%	
5.1.6.	SICRO	4011282	Base ou sub-base de macadame hidráulico com brita comercial	m³	633,60	R\$ 224,09	R\$ 271,08	R\$ 171.756,29	10,54%	
5.1.7.	SINAPI	95996	EXECUÇÃO DE PAVIMENTO COM APLICAÇÃO DE CONCRETO ASFÁLTICO, CAMADA DE BINDER - EXCLUSIVE CARGA E TRANSPORTE. AF_11/2019	M3	211,20	R\$ 1.205,62	R\$ 1.458,44	R\$ 308.022,53	18,90%	
5.1.8.	SINAPI	95995	EXECUÇÃO DE PAVIMENTO COM APLICAÇÃO DE CONCRETO ASFÁLTICO, CAMADA DE ROLAMENTO - EXCLUSIVE CARGA E TRANSPORTE. AF_11/2019	M3	168,96	R\$ 1.336,68	R\$ 1.616,98	R\$ 273.204,94	16,76%	
5.2.			TRANSPORTE DOS MATERIAIS DO PAVIMENTO	R\$					80.697,90	4,95%
5.2.1.	SINAPI	100976	CARGA, MANOBRA E DESCARGA DE SOLOS E MATERIAIS GRANULARES EM CAMINHÃO BASCULANTE 18 M³ - CARGA COM PÁ CARREGADEIRA (CAÇAMBA DE 1,7 A 2,8 M³ / 128 HP) E DESCARGA LIVRE (UNIDADE: M3). AF_07/2020	M3	1689,60	R\$ 8,73	R\$ 10,56	R\$ 17.842,18	1,09%	
5.2.1.	SINAPI	95877	TRANSPORTE COM CAMINHÃO BASCULANTE DE 18 M³, EM VIA URBANA PAVIMENTADA, DMT ATÉ 30 KM (UNIDADE: M3XKM). AF_07/2020	M3XKM	20106,24	R\$ 1,93	R\$ 2,33	R\$ 46.847,54	2,87%	
5.2.1.	SINAPI	100988	CARGA DE MISTURA ASFÁLTICA EM CAMINHÃO BASCULANTE 18 M³ (UNIDADE: M3). AF_07/2020	M3	380,16	R\$ 11,47	R\$ 13,88	R\$ 5.276,62	0,32%	
5.2.1.	SINAPI	95877	TRANSPORTE COM CAMINHÃO BASCULANTE DE 18 M³, EM VIA URBANA PAVIMENTADA, DMT ATÉ 30 KM (UNIDADE: M3XKM). AF_07/2020	M3XKM	4523,90	R\$ 1,93	R\$ 2,33	R\$ 10.540,69	0,65%	
5.2.1.	SICRO	5914622	Transporte de material betuminoso com caminhão tanque distribuidor - rodovia pavimentada	tkm	87,96	R\$ 1,79	R\$ 2,17	R\$ 190,87	0,01%	
06			PASSEIOS E RAMPAS	R\$					140.482,78	8,62%
6.1.			RAMPA DE ACESSO	R\$					2.709,70	0,17%
06.01.01	SINAPI	101094	PISO PODOTÁTIL DE ALERTA OU DIRECIONAL, DE BORRACHA, ASSENTADO SOBRE ARGAMASSA. AF_05/2020	M	7,80	R\$ 172,03	R\$ 208,10	R\$ 1.623,18	0,10%	

PROC. Nº 229/25  
 140.482,78  
 2.709,70



06.01.02	SINAPI	90082	ESCAVAÇÃO MECANIZADA DE VALA COM PROF. ATÉ 1,5 M (MÉDIA MONTANTE E JUSANTE/UMA COMPOSIÇÃO POR TRECHO), ESCAVADEIRA (0,8 M3), LARG. DE 1,5 M A 2,5 M, EM SOLO DE 1A CATEGORIA, EM LOCAIS COM ALTO NÍVEL DE INTERFERÊNCIA. AF_02/2021	M3	1,65	R\$ 10,72	R\$ 12,97	R\$ 21,40	0,00%
06.01.03	SINAPI	95877	TRANSPORTE COM CAMINHÃO BASCULANTE DE 18 M³, EM VIA URBANA PAVIMENTADA, DMT ATÉ 30 KM (UNIDADE: M3XKM). AF_07/2020	M3XKM	5,78	R\$ 1,93	R\$ 2,33	R\$ 13,47	0,00%
06.01.04	SINAPI	96622	LASTRO COM MATERIAL GRANULAR, APLICADO EM PISOS OU LAJES SOBRE SOLO, ESPESSURA DE *5 CM*. AF_01/2024	M3	0,64	R\$ 200,99	R\$ 243,14	R\$ 155,61	0,01%
06.01.05	SINAPI	94991	EXECUÇÃO DE PASSEIO (CALÇADA) OU PISO DE CONCRETO COM CONCRETO MOLDADO IN LOCO, USINADO C20, ACABAMENTO CONVENCIONAL, NÃO ARMADO. AF_08/2022	M3	1,02	R\$ 683,13	R\$ 826,38	R\$ 842,91	0,05%
06.01.06	CDHU	05.09.007	Taxa de destinação de resíduo sólido em aterro, tipo solo/terra	M3	2,06	R\$ 21,32	R\$ 25,79	R\$ 53,13	0,00%
<b>6.2.</b>			<b>PASSEIOS</b>	<b>R\$</b>				<b>137.773,08</b>	<b>8,45%</b>
6.2.1.	SINAPI	101147	ESCAVAÇÃO HORIZONTAL, INCLUINDO CARGA, DESCARGA E TRANSPORTE EM SOLO DE 1A CATEGORIA COM TRATOR DE ESTEIRAS (347HP/LÂMINA: 8,70M3) E CAMINHÃO BASCULANTE DE 14M3, DMT ATÉ 200M. AF_07/2020	M3	199,68	R\$ 15,31	R\$ 18,52	R\$ 3.698,07	0,23%
6.2.2.	SINAPI	95877	TRANSPORTE COM CAMINHÃO BASCULANTE DE 18 M³, EM VIA URBANA PAVIMENTADA, DMT ATÉ 30 KM (UNIDADE: M3XKM). AF_07/2020	M3XKM	698,88	R\$ 1,93	R\$ 2,33	R\$ 1.628,39	0,10%
6.2.3.	SINAPI	100576	REGULARIZAÇÃO E COMPACTAÇÃO DE SUBLEITO DE SOLO PREDOMINANTEMENTE ARGILOSO. AF_11/2019	M2	1536,00	R\$ 3,12	R\$ 3,77	R\$ 5.790,72	0,36%
6.2.4.	SINAPI	96622	LASTRO COM MATERIAL GRANULAR, APLICADO EM PISOS OU LAJES SOBRE SOLO, ESPESSURA DE *5 CM*. AF_01/2024	M3	76,80	R\$ 200,99	R\$ 243,14	R\$ 18.673,15	1,15%
6.2.5.	SINAPI	94991	EXECUÇÃO DE PASSEIO (CALÇADA) OU PISO DE CONCRETO COM CONCRETO MOLDADO IN LOCO, USINADO C20, ACABAMENTO CONVENCIONAL, NÃO ARMADO. AF_08/2022	M3	122,88	R\$ 683,13	R\$ 826,38	R\$ 101.545,57	6,23%
6.2.6.	CDHU	05.09.007	Taxa de destinação de resíduo sólido em aterro, tipo solo/terra	M3	249,60	R\$ 21,32	R\$ 25,79	R\$ 6.437,18	0,39%
<b>07</b>			<b>SINALIZAÇÃO</b>	<b>R\$</b>				<b>8.889,80</b>	<b>0,55%</b>
<b>7.1.</b>			<b>SINALIZAÇÃO HORIZONTAL</b>	<b>R\$</b>				<b>7.057,90</b>	<b>0,43%</b>
7.1.1.	SINAPI	102512	PINTURA DE EIXO VIÁRIO SOBRE ASFALTO COM TINTA RETRORREFLETIVA A BASE DE RESINA ACRÍLICA COM MICROESFERAS DE VIDRO, APLICAÇÃO MECÂNICA COM DEMARCADORA AUTOPROPELIDA. AF_05/2021	M	734,54	R\$ 7,33	R\$ 8,87	R\$ 6.515,37	0,40%
7.1.1.	SINAPI	102509	PINTURA DE FAIXA DE PEDESTRE OU ZEBRADA TINTA RETRORREFLETIVA A BASE DE RESINA ACRÍLICA COM MICROESFERAS DE VIDRO, E = 30 CM, APLICAÇÃO MANUAL. AF_05/2021	M2	11,20	R\$ 40,04	R\$ 48,44	R\$ 542,53	0,03%
<b>7.2.</b>			<b>SINALIZAÇÃO VERTICAL</b>	<b>R\$</b>				<b>1.831,90</b>	<b>0,11%</b>
07.02.01	SICRO	5213464	Placa de advertência em aço, lado de 0,60 m - película retrorrefletiva tipo I + SI - fornecimento e implantação	un	2,00	R\$ 277,35	R\$ 335,51	R\$ 671,02	0,04%
07.02.02	SICRO	5213863	Suporte metálico galvanizado para placa de advertência ou regulamentação - lado ou diâmetro de 0,60 m - fornecimento e implantação	un	2,00	R\$ 479,82	R\$ 580,44	R\$ 1.160,88	0,07%
<b>TOTAL GERAL C/ BDI</b>						<b>R\$</b>		<b>1.629.957,31</b>	<b>100%</b>
				<b>BDI:</b>	<b>20,97%</b>				

Itapevi, 27 de novembro de 2025

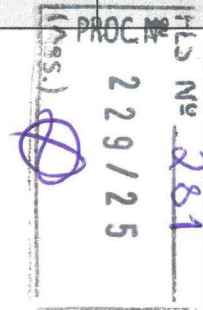
 Jacira Aparecida Duarte  
 R.G.:9.276.878-7 SSP/SP  
 Representante Legal

**Composições Analíticas com Preço Unitário**  
**EXECUÇÃO DE PAVIMENTAÇÃO ASFÁLTICA NA ESTRADA DO ARAÇARIGUAMA**

**Bancos**  
SINAPI - 06/2025 - São Paulo

**B.D.I.**  
20,97%

**Composições Analíticas com Preço Unitário**  
**Composições Principais**

1.1.1	Código	Banco	Descrição	Tipo	Und	COEF	VALOR	Total
<b>Composição</b>	<b>CPU 1</b>	<b>SINAPI</b>	<b>ADMINISTRAÇÃO LOCAL</b>	<b>COMPOSIÇÃO PRÓPRIA</b>	<b>UND</b>	<b>R\$</b>		<b>28.013,40</b>
	90778	SINAPI	ENGENHEIRO CIVIL DE OBRA PLENO COM ENCARGOS COMPLEMENTARES	Mão de Obra	H	72,0000000	132,73	9.556,56
	94295	SINAPI	ALMOXARIFE COM ENCARGOS COMPLEMENTARES	Mão de Obra	MÊS	2,0000000	7.067,20	14.134,40
	94295	SINAPI	MESTRE DE OBRAS COM ENCARGOS COMPLEMENTARES	Mão de Obra	MÊS	2,0000000	79,52	159,04
	90781	SINAPI	TOPOGRAFO COM ENCARGOS COMPLEMENTARES	Mão de Obra	H	36,0000000	78,90	2.840,40
	88253	SINAPI	AUXILIAR DE TOPÓGRAFO COM ENCARGOS COMPLEMENTARES	Mão de Obra	H	36,0000000	36,75	1.323,00
<b>1.2.1</b>	<b>Código</b>	<b>Banco</b>	<b>Descrição</b>	<b>Tipo</b>	<b>Und</b>	<b>COEF</b>	<b>VALOR</b>	<b>Total</b>
<b>Composição</b>	<b>CPU 2</b>	<b>CDHU</b>	<b>Banheiro químico modelo Standard, com manutenção conforme exigências da CETESB</b>	<b>COMPOSIÇÃO PRÓPRIA</b>	<b>UND</b>	<b>R\$</b>		<b>4.493,72</b>
	02.01.180	CDHU	Banheiro químico modelo Standard, com manutenção conforme exigências da CETESB	EQUIPAMENTO	UNMES	1,0000000	4.493,72	4.493,72
<b>1.2.2</b>	<b>Código</b>	<b>Banco</b>	<b>Descrição</b>	<b>Tipo</b>	<b>Und</b>	<b>COEF</b>	<b>VALOR</b>	<b>Total</b>
<b>Composição</b>	<b>103689</b>	<b>SINAPI</b>	<b>FORNECIMENTO E INSTALAÇÃO DE PLACA DE OBRA COM CHAPA GALVANIZADA E ESTRUTURA DE MADEIRA. AF 03/2022 PS</b>	<b>Sinalização Vertical Viária</b>	<b>m²</b>	<b>R\$</b>		<b>474,60</b>
Composição Auxiliar	102234	SINAPI	PINTURA IMUNIZANTE PARA MADEIRA, 2 DEMÃOS. AF_01/2021	Pintura em Madeira	m²	0,5000000	26,88	13,44
Composição Auxiliar	88262	SINAPI	CARPINTEIRO DE FORMAS COM ENCARGOS COMPLEMENTARES	Livro SINAPI: Cálculos e Parâmetros	H	0,3729000	35,11	13,09
Composição Auxiliar	88316	SINAPI	SERVEnte COM ENCARGOS COMPLEMENTARES	Livro SINAPI: Cálculos e Parâmetros	H	1,1186000	30,74	34,39
Insumo	4509	SINAPI	SARRAFO *2,5 X 10* CM EM PINUS, MISTA OU EQUIVALENTE DA REGIAO - BRUTA	Material	M	3,2083000	4,13	13,25
Insumo	4813	SINAPI	PLACA DE OBRA (PARA CONSTRUCAO CIVIL) EM CHAPA GALVANIZADA *N. 22*, ADESIVADA, DE *2,4 X 1,2* M (SEM POSTES PARA FIXACAO)	Material	m²	1,0000000	400,00	400,00
Insumo	5065	SINAPI	PREGO DE ACO POLIDO COM CABECA 10 X 10 (7/8 X 17)	Material	KG	0,0113000	23,22	0,26
Insumo	5069	SINAPI	PREGO DE ACO POLIDO COM CABECA 17 X 27 (2 1/2 X 11)	Material	KG	0,0132000	12,44	0,16
<b>1.3.1</b>	<b>Código</b>	<b>Banco</b>	<b>Descrição</b>	<b>Tipo</b>	<b>Und</b>	<b>COEF</b>	<b>VALOR</b>	<b>Total</b>
<b>Composição</b>	<b>3053018</b>	<b>SIURB INFRA</b>	<b>PROJETO EXECUTIVO (PRANCHA A1)</b>	<b>Infraestrutura</b>	<b>UN</b>	<b>R\$</b>		<b>5.445,04</b>
Insumo	1110	SIURB INFRA	ENGENHEIRO CIVIL/ ARQUITETO CONSULTOR - 20 ANOS DE EXPERIÊNCIA (SGSP)	Mão de Obra	mes	0,2000000	500,26	100,05
Insumo	1114	SIURB INFRA	PROJETISTA - SEM CURSO SUPERIOR, COM MAIS DE 5 ANOS DE EXPERIÊNCIA (SGSP)	Mão de Obra	mes	4,0000000	145,26	581,04
Insumo	1120	SIURB INFRA	ENGENHEIRO CIVIL/ ARQUITETO COORDENADOR GERAL - MAIS DE 20 ANOS EXPERIÊNCIA (SGSP)	Mão de Obra	mes	0,4000000	500,23	200,09
Insumo	1124	SIURB INFRA	ENGENHEIRO/ ARQUITETO SÊNIOR - MAIS DE 15 ANOS DE EXPERIÊNCIA (SGSP)	Mão de Obra	mes	6,0000000	283,79	1.702,74
Insumo	1125	SIURB INFRA	ENGENHEIRO/ ARQUITETO PLENO - DE 5 A 15 ANOS DE EXPERIÊNCIA (SGSP)	Mão de Obra	mes	6,0000000	179,29	1.075,74
Insumo	1128	SIURB INFRA	ENGENHEIRO/ ARQUITETO JÚNIOR - ATÉ 5 ANOS DE EXPERIÊNCIA (SGSP)	Mão de Obra	mes	7,0000000	133,18	932,26
Insumo	1158	SIURB INFRA	DESENHISTA CADISTA (SGSP)	Mão de Obra	mes	9,4000000	57,81	543,41

PROC Nº 229/25  
HLS Nº 282

Insumo	Código	Banco	Descrição	Tipo	Und	COEF	VALOR	Total
Insumo	1164	SIURB INFRA	DESENHISTA PROJETISTA (SGSP)	Mão de Obra	mes	5,0000000	61,94	309,70
<b>2.1.1</b>	<b>Código</b>	<b>Banco</b>	<b>Descrição</b>	<b>Tipo</b>	<b>Und</b>	<b>COEF</b>	<b>VALOR</b>	<b>Total</b>
<b>CPU 3</b>	<b>2006021</b>	<b>SIURB INFRA</b>	<b>ENSAIOS DE LABORATÓRIO - DOSAGEM MARSHALL, GRANULOMETRIA, TEOR DE ASFALTO, ESTABILIDADE E FLUÊNCIA</b>	<b>Infraestrutura</b>	<b>ENS.</b>	<b>R\$</b>		<b>2.676,10</b>
Insumo	1128	SIURB INFRA	ENGENHEIRO/ ARQUITETO JÚNIOR - ATÉ 5 ANOS DE EXPERIÊNCIA (SGSP)	Mão de Obra	mes	3,0000000	133,18	399,54
Insumo	1178	SIURB INFRA	AUXILIAR DE LABORATÓRIO (SGSP)	Mão de Obra	mes	32,0000000	27,18	869,76
Insumo	1180	SIURB INFRA	LABORATORISTA (SGSP)	Mão de Obra	mes	16,0000000	72,19	1.155,04
Insumo	82030	SIURB INFRA	MATERIAIS E EQUIPAMENTOS PARA SONDAGEM	Material	VB	30,0000000	6,67	200,10
Insumo	87060	SIURB INFRA	PERCLOROETILENO (FLUIDO DE LIMPEZA A SECO E DESENGRAXE DE METAIS)	Material	L	1,0000000	51,66	51,66
<b>3.1.1</b>	<b>Código</b>	<b>Banco</b>	<b>Descrição</b>	<b>Tipo</b>	<b>Und</b>	<b>COEF</b>	<b>VALOR</b>	<b>Total</b>
<b>Composição</b>	<b>101147</b>	<b>SINAPI</b>	<b>ESCAVAÇÃO HORIZONTAL, INCLUINDO CARGA, DESCARGA E TRANSPORTE EM SOLO DE 1A CATEGORIA COM TRATOR DE ESTEIRAS (347HP/LÂMINA: 8,70M3) E CAMINHÃO BASCULANTE DE 14M3, DMT ATÉ 200M. AF 07/2020</b>	<b>Escavação Horizontal</b>	<b>m³</b>	<b>R\$</b>		<b>15,31</b>
Composição Auxiliar	100975	SINAPI	CARGA, MANOBRA E DESCARGA DE SOLOS E MATERIAIS GRANULARES EM CAMINHÃO BASCULANTE 14 M³ - CARGA COM PÁ CARREGADEIRA (CAÇAMBA DE 1,7 A 2,8 M³ / 128 HP) E DESCARGA LIVRE (UNIDADE: M3). AF 07/2020	Transporte, Carga e Descarga de Materiais	m³	1,2500000	8,95	11,19
Composição Auxiliar	5855	SINAPI	TRATOR DE ESTEIRAS, POTÊNCIA 347 HP, PESO OPERACIONAL 38,5 T, COM LÂMINA 8,70 M3 - CHP DIURNO. AF_06/2014	Custos Horários Produtivo e Improdutivo dos Equipamentos	CHP	0,0029000	712,88	2,07
Composição Auxiliar	5857	SINAPI	TRATOR DE ESTEIRAS, POTÊNCIA 347 HP, PESO OPERACIONAL 38,5 T, COM LÂMINA 8,70 M3 - CHI DIURNO. AF_06/2014	Custos Horários Produtivo e Improdutivo dos Equipamentos	CHI	0,0049000	242,53	1,19
Composição Auxiliar	88316	SINAPI	SERVENTE COM ENCARGOS COMPLEMENTARES	Livro SINAPI: Cálculos e Parâmetros	H	0,0078000	30,74	0,24
Composição Auxiliar	93592	SINAPI	TRANSPORTE COM CAMINHÃO BASCULANTE DE 14 M³, EM VIA URBANA EM REVESTIMENTO PRIMÁRIO (UNIDADE: M3XKM). AF_07/2020	Transporte, Carga e Descarga de Materiais	M3XKM	0,2500000	2,49	0,62
<b>3.1.2</b>	<b>Código</b>	<b>Banco</b>	<b>Descrição</b>	<b>Tipo</b>	<b>Und</b>	<b>COEF</b>	<b>VALOR</b>	<b>Total</b>
<b>Composição</b>	<b>96385</b>	<b>SINAPI</b>	<b>EXECUÇÃO E COMPACTAÇÃO DE ATERRO DE ATERRO COM SOLO PREDOMINANTEMENTE ARGILOSO - EXCLUSIVE SOLO, ESCAVAÇÃO, CARGA E TRANSPORTE. AF 11/2019</b>	<b>Aterros, Bases, Sub bases e Imprimações</b>	<b>m³</b>	<b>R\$</b>		<b>13,39</b>
Composição Auxiliar	5901	SINAPI	CAMINHÃO PIPA 10.000 L TRUCADO, PESO BRUTO TOTAL 23.000 KG, CARGA ÚTIL MÁXIMA 15.935 KG, DISTÂNCIA ENTRE EIXOS 4,8 M, POTÊNCIA 230 CV, INCLUSIVE TANQUE DE AÇO PARA TRANSPORTE DE ÁGUA - CHP DIURNO. AF 06/2014	Custos Horários Produtivo e Improdutivo dos Equipamentos	CHP	0,0042570	326,37	1,39
Composição Auxiliar	5903	SINAPI	CAMINHÃO PIPA 10.000 L TRUCADO, PESO BRUTO TOTAL 23.000 KG, CARGA ÚTIL MÁXIMA 15.935 KG, DISTÂNCIA ENTRE EIXOS 4,8 M, POTÊNCIA 230 CV, INCLUSIVE TANQUE DE AÇO PARA TRANSPORTE DE ÁGUA - CHI DIURNO. AF 06/2014	Custos Horários Produtivo e Improdutivo dos Equipamentos	CHI	0,0314119	81,00	2,54
Composição Auxiliar	5932	SINAPI	MOTONIVELADORA POTÊNCIA BÁSICA LÍQUIDA (PRIMEIRA MARCHA) 125 HP, PESO BRUTO 13032 KG, LARGURA DA LÂMINA DE 3,7 M - CHP DIURNO. AF 06/2014	Custos Horários Produtivo e Improdutivo dos Equipamentos	CHP	0,0045112	265,02	1,20
Composição Auxiliar	5934	SINAPI	MOTONIVELADORA POTÊNCIA BÁSICA LÍQUIDA (PRIMEIRA MARCHA) 125 HP, PESO BRUTO 13032 KG, LARGURA DA LÂMINA DE 3,7 M - CHI DIURNO. AF 06/2014	Custos Horários Produtivo e Improdutivo dos Equipamentos	CHI	0,0311577	107,65	3,35

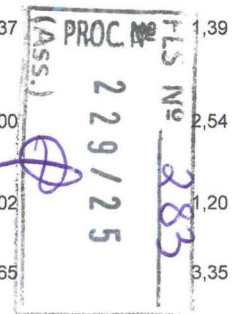

Composição Auxiliar	73436	SINAPI	ROLO COMPACTADOR VIBRATÓRIO PÉ DE CARNEIRO PARA SOLOS, POTÊNCIA 80 HP, PESO OPERACIONAL SEM/COM LASTRO 7,4 / 8,8 T, LARGURA DE TRABALHO 1,68 M - CHP DIURNO. AF 02/2016	Custos Horários Produtivo e Improdutivo dos Equipamentos	CHP	0,0104312	176,62	1,84
Composição Auxiliar	88316	SINAPI	SERVENTE COM ENCARGOS COMPLEMENTARES	Livro SINAPI: Cálculos e Parâmetros	H	0,0356689	30,74	1,10
Composição Auxiliar	93244	SINAPI	ROLO COMPACTADOR VIBRATÓRIO PÉ DE CARNEIRO PARA SOLOS, POTÊNCIA 80 HP, PESO OPERACIONAL SEM/COM LASTRO 7,4 / 8,8 T, LARGURA DE TRABALHO 1,68 M - CHI DIURNO. AF 02/2016	Custos Horários Produtivo e Improdutivo dos Equipamentos	CHI	0,0252378	77,81	1,96
<b>3.1.3</b>	<b>Código</b>	<b>Banco</b>	<b>Descrição</b>	<b>Tipo</b>	<b>Und</b>	<b>COEF</b>	<b>VALOR</b>	<b>Total</b>
<b>Composição</b>	<b>98525</b>	<b>SINAPI</b>	<b>LIMPEZA MECANIZADA DE CAMADA VEGETAL, VEGETAÇÃO E PEQUENAS ÁRVORES (DIÂMETRO DE TRONCO MENOR QUE 0,20 M), COM TRATOR DE ESTEIRAS. AF 03/2024</b>	<b>Supressão Vegetal</b>	<b>m²</b>	<b>R\$</b>		<b>0,73</b>
Composição Auxiliar	88441	SINAPI	JARDINEIRO COM ENCARGOS COMPLEMENTARES	Livro SINAPI: Cálculos e Parâmetros	H	0,0046000	32,02	0,15
Composição Auxiliar	89031	SINAPI	TRATOR DE ESTEIRAS, POTÊNCIA 100 HP, PESO OPERACIONAL 9,4 T, COM LÂMINA 2,19 M3 - CHI DIURNO. AF 06/2014	Custos Horários Produtivo e Improdutivo dos Equipamentos	CHI	0,0029000	85,47	0,25
Composição Auxiliar	89032	SINAPI	TRATOR DE ESTEIRAS, POTÊNCIA 100 HP, PESO OPERACIONAL 9,4 T, COM LÂMINA 2,19 M3 - CHP DIURNO. AF 06/2014	Custos Horários Produtivo e Improdutivo dos Equipamentos	CHP	0,0017000	199,78	0,34
<b>3.1.4</b>	<b>Código</b>	<b>Banco</b>	<b>Descrição</b>	<b>Tipo</b>	<b>Und</b>	<b>COEF</b>	<b>VALOR</b>	<b>Total</b>
<b>Composição</b>	<b>100576</b>	<b>SINAPI</b>	<b>REGULARIZAÇÃO E COMPACTAÇÃO DE SUBLEITO DE SOLO PREDOMINANTEMENTE ARGILOSO, PARA OBRAS DE CONSTRUÇÃO DE PAVIMENTOS. AF 09/2024</b>	<b>Aterros, Bases, Sub bases e Imprimações</b>	<b>m²</b>	<b>R\$</b>		<b>3,12</b>
Composição Auxiliar	5901	SINAPI	CAMINHÃO PIPA 10.000 L TRUCADO, PESO BRUTO TOTAL 23.000 KG, CARGA ÚTIL MÁXIMA 15.935 KG, DISTÂNCIA ENTRE EIXOS 4,8 M, POTÊNCIA 230 CV, INCLUSIVE TANQUE DE AÇO PARA TRANSPORTE DE ÁGUA - CHP DIURNO. AF 06/2014	Custos Horários Produtivo e Improdutivo dos Equipamentos	CHP	0,0010702	326,37	0,35
Composição Auxiliar	5903	SINAPI	CAMINHÃO PIPA 10.000 L TRUCADO, PESO BRUTO TOTAL 23.000 KG, CARGA ÚTIL MÁXIMA 15.935 KG, DISTÂNCIA ENTRE EIXOS 4,8 M, POTÊNCIA 230 CV, INCLUSIVE TANQUE DE AÇO PARA TRANSPORTE DE ÁGUA - CHI DIURNO. AF 06/2014	Custos Horários Produtivo e Improdutivo dos Equipamentos	CHI	0,0075450	81,00	0,61
Composição Auxiliar	5932	SINAPI	MOTONIVELADORA POTÊNCIA BÁSICA LÍQUIDA (PRIMEIRA MARCHA) 125 HP, PESO BRUTO 13032 KG, LARGURA DA LÂMINA DE 3,7 M - CHP DIURNO. AF 06/2014	Custos Horários Produtivo e Improdutivo dos Equipamentos	CHP	0,0003025	265,02	0,08
Composição Auxiliar	5934	SINAPI	MOTONIVELADORA POTÊNCIA BÁSICA LÍQUIDA (PRIMEIRA MARCHA) 125 HP, PESO BRUTO 13032 KG, LARGURA DA LÂMINA DE 3,7 M - CHI DIURNO. AF 06/2014	Custos Horários Produtivo e Improdutivo dos Equipamentos	CHI	0,0083127	107,65	0,89
Composição Auxiliar	73436	SINAPI	ROLO COMPACTADOR VIBRATÓRIO PÉ DE CARNEIRO PARA SOLOS, POTÊNCIA 80 HP, PESO OPERACIONAL SEM/COM LASTRO 7,4 / 8,8 T, LARGURA DE TRABALHO 1,68 M - CHP DIURNO. AF 02/2016	Custos Horários Produtivo e Improdutivo dos Equipamentos	CHP	0,0025195	176,62	0,44
Composição Auxiliar	88316	SINAPI	SERVENTE COM ENCARGOS COMPLEMENTARES	Livro SINAPI: Cálculos e Parâmetros	H	0,0086152	30,74	0,26
Composição Auxiliar	93244	SINAPI	ROLO COMPACTADOR VIBRATÓRIO PÉ DE CARNEIRO PARA SOLOS, POTÊNCIA 80 HP, PESO OPERACIONAL SEM/COM LASTRO 7,4 / 8,8 T, LARGURA DE TRABALHO 1,68 M - CHI DIURNO. AF 02/2016	Custos Horários Produtivo e Improdutivo dos Equipamentos	CHI	0,0060957	77,81	0,47
<b>3.1.5</b>	<b>Código</b>	<b>Banco</b>	<b>Descrição</b>	<b>Tipo</b>	<b>Und</b>	<b>COEF</b>	<b>VALOR</b>	<b>Total</b>

PROC. Nº 229/25  
 FLS Nº 284



Composição	Código	Banco	Descrição	Tipo	Und	COEF	VALOR	Total
	<b>100984</b>	<b>SINAPI</b>	<b>CARGA, MANOBRA E DESCARGA DE ENTULHO EM CAMINHÃO BASCULANTE 18 M³ - CARGA COM ESCAVADEIRA HIDRÁULICA (CAÇAMBA DE 0,80 M³ / 111 HP) E DESCARGA LIVRE (UNIDADE: M3). AF 07/2020</b>	<b>Transporte, Carga e Descarga de Materiais</b>	<b>m³</b>	<b>R\$</b>		<b>9,35</b>
Composição Auxiliar	5631	SINAPI	ESCAVADEIRA HIDRÁULICA SOBRE ESTEIRAS, CAÇAMBA 0,80 M3, PESO OPERACIONAL 17 T, POTENCIA BRUTA 111 HP - CHP DIURNO. AF_06/2014	Custos Horários Produtivo e Improdutivo dos Equipamentos	CHP	0,0083000	225,88	1,87
Composição Auxiliar	5632	SINAPI	ESCAVADEIRA HIDRÁULICA SOBRE ESTEIRAS, CAÇAMBA 0,80 M3, PESO OPERACIONAL 17 T, POTENCIA BRUTA 111 HP - CHI DIURNO. AF_06/2014	Custos Horários Produtivo e Improdutivo dos Equipamentos	CHI	0,0074000	104,43	0,77
Composição Auxiliar	89883	SINAPI	CAMINHÃO BASCULANTE 18 M3, COM CAVALO MECÂNICO DE CAPACIDADE MÁXIMA DE TRACÇÃO COMBINADO DE 45000 KG, POTÊNCIA 330 CV, INCLUSIVE SEMIREBOQUE COM CAÇAMBA METÁLICA - CHP DIURNO. AF 12/2014	Custos Horários Produtivo e Improdutivo dos Equipamentos	CHP	0,0153000	375,52	5,75
Composição Auxiliar	89884	SINAPI	CAMINHÃO BASCULANTE 18 M3, COM CAVALO MECÂNICO DE CAPACIDADE MÁXIMA DE TRACÇÃO COMBINADO DE 45000 KG, POTÊNCIA 330 CV, INCLUSIVE SEMIREBOQUE COM CAÇAMBA METÁLICA - CHI DIURNO. AF 12/2014	Custos Horários Produtivo e Improdutivo dos Equipamentos	CHI	0,0095000	100,25	0,95
<b>3.1.6</b>	<b>Código</b>	<b>Banco</b>	<b>Descrição</b>	<b>Tipo</b>	<b>Und</b>	<b>COEF</b>	<b>VALOR</b>	<b>Total</b>
<b>Composição</b>	<b>95877</b>	<b>SINAPI</b>	<b>TRANSPORTE COM CAMINHÃO BASCULANTE DE 18 M³, EM VIA URBANA PAVIMENTADA. DMT ATÉ 30 KM (UNIDADE: M3XKM). AF 07/2020</b>	<b>Transporte, Carga e Descarga de Materiais</b>	<b>M3XKM</b>	<b>R\$</b>		<b>1,93</b>
Composição Auxiliar	89883	SINAPI	CAMINHÃO BASCULANTE 18 M3, COM CAVALO MECÂNICO DE CAPACIDADE MÁXIMA DE TRACÇÃO COMBINADO DE 45000 KG, POTÊNCIA 330 CV, INCLUSIVE SEMIREBOQUE COM CAÇAMBA METÁLICA - CHP DIURNO. AF 12/2014	Custos Horários Produtivo e Improdutivo dos Equipamentos	CHP	0,0046000	375,52	1,73
Composição Auxiliar	89884	SINAPI	CAMINHÃO BASCULANTE 18 M3, COM CAVALO MECÂNICO DE CAPACIDADE MÁXIMA DE TRACÇÃO COMBINADO DE 45000 KG, POTÊNCIA 330 CV, INCLUSIVE SEMIREBOQUE COM CAÇAMBA METÁLICA - CHI DIURNO. AF 12/2014	Custos Horários Produtivo e Improdutivo dos Equipamentos	CHI	0,0020000	100,25	0,20
<b>3.1.7</b>	<b>Código</b>	<b>Banco</b>	<b>Descrição</b>	<b>Tipo</b>	<b>Und</b>	<b>COEF</b>	<b>VALOR</b>	<b>Total</b>
<b>Composição</b>	<b>101147</b>	<b>SINAPI</b>	<b>ESCAVAÇÃO HORIZONTAL, INCLUINDO CARGA, DESCARGA E TRANSPORTE EM SOLO DE 1ª CATEGORIA COM TRATOR DE ESTEIRAS (347HP/LÂMINA: 8,70M3) E CAMINHÃO BASCULANTE DE 14M3, DMT ATÉ 200M. AF 07/2020</b>	<b>Escavação Horizontal</b>	<b>m³</b>	<b>R\$</b>		<b>15,31</b>
Composição Auxiliar	100975	SINAPI	CARGA, MANOBRA E DESCARGA DE SOLOS E MATERIAIS GRANULARES EM CAMINHÃO BASCULANTE 14 M³ - CARGA COM PÁ CARREGADEIRA (CAÇAMBA DE 1,7 A 2,8 M³ / 128 HP) E DESCARGA LIVRE (UNIDADE: M3). AF 07/2020	Transporte, Carga e Descarga de Materiais	m³	1,2500000	8,95	11,19
Composição Auxiliar	5855	SINAPI	TRATOR DE ESTEIRAS, POTÊNCIA 347 HP, PESO OPERACIONAL 38,5 T, COM LÂMINA 8,70 M3 - CHP DIURNO. AF_06/2014	Custos Horários Produtivo e Improdutivo dos Equipamentos	CHP	0,0029000	712,88	2,07
Composição Auxiliar	5857	SINAPI	TRATOR DE ESTEIRAS, POTÊNCIA 347 HP, PESO OPERACIONAL 38,5 T, COM LÂMINA 8,70 M3 - CHI DIURNO. AF_06/2014	Custos Horários Produtivo e Improdutivo dos Equipamentos	CHI	0,0049000	242,83	1,19
Composição Auxiliar	88316	SINAPI	SERVENTE COM ENCARGOS COMPLEMENTARES	Livro SINAPI: Cálculos e Parâmetros	H	0,0078000	30,74	0,24
Composição Auxiliar	93592	SINAPI	TRANSPORTE COM CAMINHÃO BASCULANTE DE 14 M³, EM VIA URBANA EM REVESTIMENTO PRIMÁRIO (UNIDADE: M3XKM). AF_07/2020	Transporte, Carga e Descarga de Materiais	M3XKM	0,2500000	2,49	0,62
<b>3.1.8</b>	<b>Código</b>	<b>Banco</b>	<b>Descrição</b>	<b>Tipo</b>	<b>Und</b>	<b>COEF</b>	<b>VALOR</b>	<b>Total</b>
<b>Composição</b>	<b>95877</b>	<b>SINAPI</b>	<b>TRANSPORTE COM CAMINHÃO BASCULANTE DE 18 M³, EM VIA URBANA PAVIMENTADA. DMT ATÉ 30 KM (UNIDADE: M3XKM). AF 07/2020</b>	<b>Transporte, Carga e Descarga de Materiais</b>	<b>M3XKM</b>	<b>R\$</b>		<b>1,93</b>

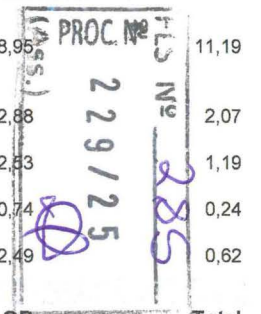

Composição Auxiliar	89883	SINAPI	CAMINHÃO BASCULANTE 18 M3, COM CAVALO MECÂNICO DE CAPACIDADE MÁXIMA DE TRACÇÃO COMBINADO DE 45000 KG, POTÊNCIA 330 CV, INCLUSIVE SEMIREBOQUE COM CAÇAMBA METÁLICA - CHP DIURNO. AF 12/2014	Custos Horários Produtivo e Improdutivo dos Equipamentos	CHP	0,0046000	375,52	1,73
Composição Auxiliar	89884	SINAPI	CAMINHÃO BASCULANTE 18 M3, COM CAVALO MECÂNICO DE CAPACIDADE MÁXIMA DE TRACÇÃO COMBINADO DE 45000 KG, POTÊNCIA 330 CV, INCLUSIVE SEMIREBOQUE COM CAÇAMBA METÁLICA - CHI DIURNO. AF 12/2014	Custos Horários Produtivo e Improdutivo dos Equipamentos	CHI	0,0020000	100,25	0,20
<b>3.1.9</b>	<b>Código</b>	<b>Banco</b>	<b>Descrição</b>	<b>Tipo</b>	<b>Und</b>	<b>COEF</b>	<b>VALOR</b>	<b>Total</b>
<b>Composição</b>	<b>05.09.007</b>	<b>CPOS/CDHU</b>	<b>Taxa de destinação de resíduo sólido em aterro, tipo solo/terra</b>	<b>TAXA DE DESTINAÇÃO</b>	<b>m³</b>	<b>R\$</b>		<b>21,32</b>
Insumo	A.05.000.020306	CPOS/CDHU	Taxa de destinação de resíduo sólido em aterro, tipo solo/terra	Material	m³	1,0000000	21,32	21,32
<b>4.1.1</b>	<b>Código</b>	<b>Banco</b>	<b>Descrição</b>	<b>Tipo</b>	<b>Und</b>	<b>COEF</b>	<b>VALOR</b>	<b>Total</b>
<b>Composição</b>	<b>94969</b>	<b>SINAPI</b>	<b>CONCRETO FCK = 15MPA, TRAÇO 1:3,4:3,5 (EM MASSA SECA DE CIMENTO/ AREIA MÉDIA/ BRITA 1) - PREPARO MECÂNICO COM BETONEIRA 600 L. AF 05/2021</b>	<b>Produção de Concreto</b>	<b>m³</b>	<b>R\$</b>		<b>391,92</b>
Composição Auxiliar	88316	SINAPI	SERVENTE COM ENCARGOS COMPLEMENTARES	Livro SINAPI: Cálculos e Parâmetros	H	2,0267000	30,74	62,30
Composição Auxiliar	88377	SINAPI	OPERADOR DE BETONEIRA ESTACIONÁRIA/MISTURADOR COM ENCARGOS COMPLEMENTARES	Livro SINAPI: Cálculos e Parâmetros	H	1,2822000	32,47	41,63
Composição Auxiliar	89225	SINAPI	BETONEIRA CAPACIDADE NOMINAL DE 600 L, CAPACIDADE DE MISTURA 360 L, MOTOR ELÉTRICO TRIFÁSICO POTÊNCIA DE 4 CV, SEM CARREGADOR - CHP DIURNO. AF 05/2023	Custos Horários Produtivo e Improdutivo dos Equipamentos	CHP	0,6599000	4,94	3,26
Composição Auxiliar	89226	SINAPI	BETONEIRA CAPACIDADE NOMINAL DE 600 L, CAPACIDADE DE MISTURA 360 L, MOTOR ELÉTRICO TRIFÁSICO POTÊNCIA DE 4 CV, SEM CARREGADOR - CHI DIURNO. AF 05/2023	Custos Horários Produtivo e Improdutivo dos Equipamentos	CHI	0,6223000	1,59	0,99
Insumo	00000370	SINAPI	AREIA MEDIA - POSTO JAZIDA/FORNECEDOR (RETIRADO NA JAZIDA, SEM TRANSPORTE)	Material	m³	0,8076000	84,95	68,61
Insumo	00001379	SINAPI	CIMENTO PORTLAND COMPOSTO CP II-32	Material	KG	274,0635000	0,62	169,92
Insumo	00004721	SINAPI	PEDRA BRITADA N. 1 (9,5 A 19 MM) POSTO PEDREIRA/FORNECEDOR, SEM FRETE	Material	m³	0,5813000	77,78	45,21
<b>4.1.2</b>	<b>Código</b>	<b>Banco</b>	<b>Descrição</b>	<b>Tipo</b>	<b>Und</b>	<b>COEF</b>	<b>VALOR</b>	<b>Total</b>
<b>Composição</b>	<b>100322</b>	<b>SINAPI</b>	<b>LASTRO COM MATERIAL GRANULAR (PEDRA BRITADA N.3), APLICADO EM PISOS OU LAJES SOBRE SOLO, ESPESSURA DE *10 CM*. AF 01/2024</b>	<b>Lastro</b>	<b>m³</b>	<b>R\$</b>		<b>163,56</b>
Composição Auxiliar	88309	SINAPI	PEDREIRO COM ENCARGOS COMPLEMENTARES	Livro SINAPI: Cálculos e Parâmetros	H	1,5790000	35,58	56,18
Composição Auxiliar	88316	SINAPI	SERVENTE COM ENCARGOS COMPLEMENTARES	Livro SINAPI: Cálculos e Parâmetros	H	0,6340000	30,74	19,49
Composição Auxiliar	91277	SINAPI	PLACA VIBRATÓRIA REVERSÍVEL COM MOTOR 4 TEMPOS A GASOLINA, FORÇA CENTRÍFUGA DE 25 KN (2500 KGF), POTÊNCIA 5,5 CV - CHP DIURNO. AF 08/2015	Custos Horários Produtivo e Improdutivo dos Equipamentos	CHP	0,0320000	14,59	0,47
Composição Auxiliar	91278	SINAPI	PLACA VIBRATÓRIA REVERSÍVEL COM MOTOR 4 TEMPOS A GASOLINA, FORÇA CENTRÍFUGA DE 25 KN (2500 KGF), POTÊNCIA 5,5 CV - CHI DIURNO. AF 08/2015	Custos Horários Produtivo e Improdutivo dos Equipamentos	CHI	0,0300000	0,67	0,02
Insumo	00004722	SINAPI	PEDRA BRITADA N. 3 (38 A 50 MM) POSTO PEDREIRA/FORNECEDOR, SEM FRETE	Material	m³	1,1900000	73,45	87,41

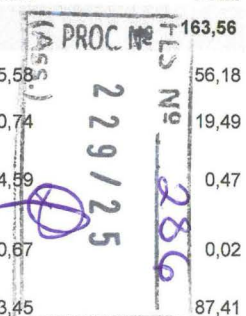

4.1.3	Código	Banco	Descrição	Tipo	Und	COEF	VALOR	Total
<b>Composição</b>	<b>94294</b>	<b>SINAPI</b>	<b>EXECUÇÃO DE ESCORAS DE CONCRETO PARA CONTENÇÃO DE GUIAS PRÉ-FABRICADAS. AF 01/2024</b>	<b>Guias e sarjetas</b>	<b>M</b>	<b>R\$</b>		<b>7,81</b>
Composição Auxiliar	88309	SINAPI	PEDREIRO COM ENCARGOS COMPLEMENTARES	Livro SINAPI: Cálculos e Parâmetros	H	0,0256000	35,58	0,91
Composição Auxiliar	88316	SINAPI	SERVENTE COM ENCARGOS COMPLEMENTARES	Livro SINAPI: Cálculos e Parâmetros	H	0,0256000	30,74	0,79
Composição Auxiliar	94969	SINAPI	CONCRETO FCK = 15MPA, TRAÇO 1:3,4:3,5 (EM MASSA SECA DE CIMENTO/ AREIA MÉDIA/ BRITA 1) - PREPARO MECÂNICO COM BETONEIRA 600 L. AF 05/2021	Produção de Concreto	m³	0,0156000	391,92	6,11
<b>4.1.4</b>	<b>Código</b>	<b>Banco</b>	<b>Descrição</b>	<b>Tipo</b>	<b>Und</b>	<b>COEF</b>	<b>VALOR</b>	<b>Total</b>
<b>Composição</b>	<b>94273</b>	<b>SINAPI</b>	<b>ASSENTAMENTO DE GUIA (MEIO-FIO) EM TRECHO RETO, CONFECCIONADA EM CONCRETO PRÉ-FABRICADO, DIMENSÕES 100X15X13X30 CM (COMPRIMENTO X BASE INFERIOR X BASE SUPERIOR X ALTURA). AF 01/2024</b>	<b>Guias e sarjetas</b>	<b>M</b>	<b>R\$</b>		<b>50,01</b>
Composição Auxiliar	88309	SINAPI	PEDREIRO COM ENCARGOS COMPLEMENTARES	Livro SINAPI: Cálculos e Parâmetros	H	0,2296000	35,58	8,17
Composição Auxiliar	88316	SINAPI	SERVENTE COM ENCARGOS COMPLEMENTARES	Livro SINAPI: Cálculos e Parâmetros	H	0,2296000	30,74	7,06
Composição Auxiliar	88629	SINAPI	ARGAMASSA TRAÇO 1:3 (EM VOLUME DE CIMENTO E AREIA MÉDIA ÚMIDA), PREPARO MANUAL. AF_08/2019	Argamassas	m³	0,0018000	651,22	1,17
Insumo	00000370	SINAPI	AREIA MEDIA - POSTO JAZIDA/FORNECEDOR (RETIRADO NA JAZIDA, SEM TRANSPORTE)	Material	m³	0,0066000	84,95	0,56
Insumo	00004059	SINAPI	MEIO-FIO OU GUIA DE CONCRETO, PRE-MOLDADO, COMP 1 M, *30 X 12/15* CM (H X L1/L2)	Material	M	1,0050000	32,89	33,05
<b>4.1.5</b>	<b>Código</b>	<b>Banco</b>	<b>Descrição</b>	<b>Tipo</b>	<b>Und</b>	<b>COEF</b>	<b>VALOR</b>	<b>Total</b>
<b>Composição</b>	<b>94289</b>	<b>SINAPI</b>	<b>EXECUÇÃO DE SARJETA DE CONCRETO USINADO, MOLDADA IN LOCO EM TRECHO RETO, 45 CM BASE X 10 CM ALTURA. AF 01/2024</b>	<b>Guias e sarjetas</b>	<b>M</b>	<b>R\$</b>		<b>43,49</b>
Composição Auxiliar	88309	SINAPI	PEDREIRO COM ENCARGOS COMPLEMENTARES	Livro SINAPI: Cálculos e Parâmetros	H	0,2380000	35,58	8,47
Composição Auxiliar	88316	SINAPI	SERVENTE COM ENCARGOS COMPLEMENTARES	Livro SINAPI: Cálculos e Parâmetros	H	0,2380000	30,74	7,32
Insumo	00000370	SINAPI	AREIA MEDIA - POSTO JAZIDA/FORNECEDOR (RETIRADO NA JAZIDA, SEM TRANSPORTE)	Material	m³	0,0149000	84,95	1,27
Insumo	00004517	SINAPI	SARRAFO *2,5 X 7,5* CM EM PINUS, MISTA OU EQUIVALENTE DA REGIAO - BRUTA	Material	M	0,2000000	2,85	0,57
Insumo	00006212	SINAPI	TABUA *2,5 X 30 CM EM PINUS, MISTA OU EQUIVALENTE DA REGIAO - BRUTA	Material	M	0,0833000	13,50	1,12
Insumo	00034492	SINAPI	CONCRETO USINADO BOMBEAVEL, CLASSE DE RESISTENCIA C20, COM BRITA 0 E 1, SLUMP = 100 +/- 20 MM, EXCLUI SERVICO DE BOMBEAMENTO (NBR 8953)	Material	m³	0,0563000	439,60	24,75
<b>5.1.1</b>	<b>Código</b>	<b>Banco</b>	<b>Descrição</b>	<b>Tipo</b>	<b>Und</b>	<b>COEF</b>	<b>VALOR</b>	<b>Total</b>
<b>CPU 4</b>			<b>EXECUÇÃO DE IMPRIMAÇÃO COM ASFALTO DILUÍDO CM-30</b>		<b>M2</b>	<b>R\$</b>		<b>8,56</b>
Composição Auxiliar	83362	SINAPI	ESPARGIDOR DE ASFALTO PRESSURIZADO, TANQUE 6 M3 COM ISOLAÇÃO TÉRMICA, AQUECIDO COM 2 MAÇARICOS, COM BARRA ESPARGIDORA 3,60 M, MONTADO SOBRE CAMINHÃO TOCO, PBT 14.300 KG, POTÊNCIA 185 CV - CHP DIURNO. AF 05/2023	Custos Horários Produtivo e Improdutivo dos Equipamentos	CHP	0,001	275,32	0,28

PROC. Nº 115  
 229/25  
 285



Composição Auxiliar	89035	SINAPI	TRATOR DE PNEUS, POTÊNCIA 85 CV, TRAÇÃO 4X4, PESO COM LASTRO DE 4.675 KG - CHP DIURNO. AF_06/2014	Custos Horários Produtivo e Improdutivo dos Equipamentos	CHI	0,0017	133,77	0,23
Composição Auxiliar	5839	SINAPI	VASSOURA MECÂNICA REBOCÁVEL COM ESCOVA CILÍNDRICA, LARGURA ÚTIL DE VARRIMENTO DE 2,44 M - CHP DIURNO. AF_06/2014	Custos Horários Produtivo e Improdutivo dos Equipamentos	CHP	0,002	9,65	0,02
Composição Auxiliar	5841	SINAPI	VASSOURA MECÂNICA REBOCÁVEL COM ESCOVA CILÍNDRICA, LARGURA ÚTIL DE VARRIMENTO DE 2,44 M - CHI DIURNO. AF_06/2014	Custos Horários Produtivo e Improdutivo dos Equipamentos	CHI	0,004	4,85	0,02
Composição Auxiliar	89036	SINAPI	TRATOR DE PNEUS, POTÊNCIA 85 CV, TRAÇÃO 4X4, PESO COM LASTRO DE 4.675 KG - CHI DIURNO. AF_06/2014	Custos Horários Produtivo e Improdutivo dos Equipamentos	CHI	0,0041	55,00	0,23
Composição Auxiliar	91486	SINAPI	ESPARGIDOR DE ASFALTO PRESSURIZADO, TANQUE 6 M3 COM ISOLAÇÃO TÉRMICA, AQUECIDO COM 2 MAÇARICOS, COM BARRA ESPARGIDORA 3,60 M, MONTADO SOBRE CAMINHÃO TOCO, PBT 14.300 KG, POTÊNCIA 185 CV - CHI DIURNO. AF_05/2023	Custos Horários Produtivo e Improdutivo dos Equipamentos	CHI	0,0049	77,31	0,38
COMPOSIÇÃO	88316	SINAPI	SERVENTE COM ENCARGOS COMPLEMENTARES	Livro SINAPI: Cálculos e Parâmetros	H	0,0058	30,74	0,18
INSUMO	1	-	ASFALTO DILUIDO DE PETROLEO CM-30 [incluído ICMS de 18 %]	Material	M2	1,2	6,03	7,24

5.1.1 CPU 5	Código	Banco	Descrição	Tipo	Und	COEF	VALOR	Total
EXECUÇÃO DE IMPRIMAÇÃO COM ASFALTO DILUÍDO RR-2C					M2	R\$		2,71
Composição Auxiliar	83362	SINAPI	ESPARGIDOR DE ASFALTO PRESSURIZADO, TANQUE 6 M3 COM ISOLAÇÃO TÉRMICA, AQUECIDO COM 2 MAÇARICOS, COM BARRA ESPARGIDORA 3,60 M, MONTADO SOBRE CAMINHÃO TOCO, PBT 14.300 KG, POTÊNCIA 185 CV - CHP DIURNO. AF_05/2023	Custos Horários Produtivo e Improdutivo dos Equipamentos	CHP	0,001	275,32	0,28
Composição Auxiliar	89035	SINAPI	TRATOR DE PNEUS, POTÊNCIA 85 CV, TRAÇÃO 4X4, PESO COM LASTRO DE 4.675 KG - CHP DIURNO. AF_06/2014	Custos Horários Produtivo e Improdutivo dos Equipamentos	CHI	0,0017	133,77	0,23
Composição Auxiliar	5839	SINAPI	VASSOURA MECÂNICA REBOCÁVEL COM ESCOVA CILÍNDRICA, LARGURA ÚTIL DE VARRIMENTO DE 2,44 M - CHP DIURNO. AF_06/2014	Custos Horários Produtivo e Improdutivo dos Equipamentos	CHP	0,002	9,65	0,02
Composição Auxiliar	5841	SINAPI	VASSOURA MECÂNICA REBOCÁVEL COM ESCOVA CILÍNDRICA, LARGURA ÚTIL DE VARRIMENTO DE 2,44 M - CHI DIURNO. AF_06/2014	Custos Horários Produtivo e Improdutivo dos Equipamentos	CHI	0,004	4,85	0,02
Composição Auxiliar	89036	SINAPI	TRATOR DE PNEUS, POTÊNCIA 85 CV, TRAÇÃO 4X4, PESO COM LASTRO DE 4.675 KG - CHI DIURNO. AF_06/2014	Custos Horários Produtivo e Improdutivo dos Equipamentos	CHI	0,0041	55,00	0,23
Composição Auxiliar	91486	SINAPI	ESPARGIDOR DE ASFALTO PRESSURIZADO, TANQUE 6 M3 COM ISOLAÇÃO TÉRMICA, AQUECIDO COM 2 MAÇARICOS, COM BARRA ESPARGIDORA 3,60 M, MONTADO SOBRE CAMINHÃO TOCO, PBT 14.300 KG, POTÊNCIA 185 CV - CHI DIURNO. AF_05/2023	Custos Horários Produtivo e Improdutivo dos Equipamentos	CHI	0,0049	77,31	0,38
COMPOSIÇÃO	88316	SINAPI	SERVENTE COM ENCARGOS COMPLEMENTARES	Livro SINAPI: Cálculos e Parâmetros	H	0,0058	30,74	0,18
INSUMO	2	-	EMULSÃO ASFÁLTICA RR-2C COM ICMS 18%	Material	KG	0,45	3,09	1,39

5.1.3 Composição	Código	Banco	Descrição	Tipo	Und	COEF	VALOR	Total
Varredura da superfície para execução de revestimento asfáltico					m²	R\$		0,07

A	Código	Banco	Equipamentos	Quantidade	Utilização		Custo Operacional		Custo Horário
					Operativa	Improdutiva	Operativa	Improdutiva	
Insumo	E9577	SICRO3	Trator agrícola sobre pneus - 77 kW	1,0000000	1,00	0,00	157,2470	59,4686	157,2470
Insumo	E9544	SICRO3	Vassoura mecânica rebocável com largura de 2,44 m	1,0000000	1,00	0,00	12,6319	8,1342	12,6319

**Custo Horário de Equipamentos => 169,8789**  
**Custo Horário de Execução => 169,8789**  
**Fator de Influência da Chuva - FIC => 0,0000**  
**Custo do FIC => 0,0000**

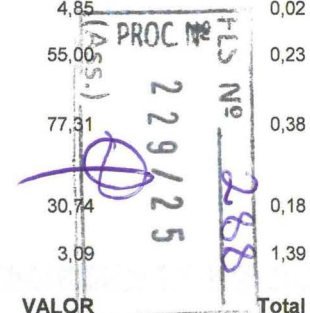

Produção de Equipe => 2.430,2400  
 Custo Unitário de Execução => 0,0699

5.1.4	Código	Banco	Descrição	Tipo	Und	COEF	VALOR	Total	
<b>Composição</b>	<b>4011211</b>	<b>SICRO3</b>	<b>Reforço do subleito com material de jazida</b>		<b>m³</b>	<b>R\$</b>		<b>13,79</b>	
<b>A</b>	<b>Código</b>	<b>Banco</b>	<b>Equipamentos</b>	<b>Quantidade</b>	<b>Utilização</b>	<b>Custo Operacional</b>	<b>Custo Horário</b>		
					<b>Operativa</b>	<b>Improdutiva</b>	<b>Operativa</b>	<b>Improdutiva</b>	
Insumo	E9571	SICRO3	Caminhão tanque com capacidade de 10.000 l - 188 kW	1,0000000	0,74	0,26	332,5108	85,6165	268,3183
Insumo	E9518	SICRO3	Grade de 24 discos rebocável de D = 60 cm (24")	1,0000000	0,41	0,59	4,9108	3,4198	4,0311
Insumo	E9524	SICRO3	Motoniveladora - 93 kW	1,0000000	0,59	0,41	282,7952	123,3098	217,4062
Insumo	E9762	SICRO3	Rolo compactador de pneus autopropelido de 27 t - 85 kW	1,0000000	0,96	0,04	256,4944	125,4770	251,2537
Insumo	E9685	SICRO3	Rolo compactador pé de carneiro vibratório autopropelido por pneus de 11,6 t - 82 kW	1,0000000	1,00	0,00	228,5964	103,4501	228,5964
Insumo	E9577	SICRO3	Trator agrícola sobre pneus - 77 kW	1,0000000	0,41	0,59	157,2470	59,4686	99,5577
							<b>Custo Horário de Equipamentos =&gt;</b>	<b>1.069,1634</b>	
<b>B</b>	<b>Código</b>	<b>Banco</b>	<b>Mão de Obra</b>	<b>Quantidade</b>			<b>Salário Hora</b>	<b>Custo Horário</b>	
Insumo	P9824	SICRO3	Servente	1,0000000			29,1644	29,1644	
							<b>Custo Horário da Mão de Obra =&gt;</b>	<b>29,1644</b>	
							<b>Adc.M.O. - Ferramentas (0,0%) =&gt;</b>	<b>0,0000</b>	
							<b>Custo Horário de Execução =&gt;</b>	<b>1.098,3278</b>	
							<b>Fator de Influencia da Chuva - FIC =&gt;</b>	<b>0,0272</b>	
							<b>Custo do FIC =&gt;</b>	<b>0,2219</b>	
							<b>Produção de Equipe =&gt;</b>	<b>134,5600</b>	
							<b>Custo Unitário de Execução =&gt;</b>	<b>8,1624</b>	
<b>D</b>	<b>Banco</b>	<b>Código</b>	<b>Atividades Auxiliares</b>	<b>Quantidade</b>	<b>Unidade</b>		<b>Preço Unitário</b>	<b>Custo Horário</b>	
Atividade Auxiliar	SICRO3	4016096	Escavação e carga de material de jazida com escavadeira hidráulica de 1,56 m³	1,1002700	m³		1,5000	1,6504	
							<b>Custo Total das Atividades =&gt;</b>	<b>1,6504</b>	
<b>E</b>	<b>Banco</b>	<b>Insumo</b>	<b>Tempos Fixos</b>	<b>Código</b>	<b>Quantidade</b>	<b>Unidade</b>	<b>Preço Unitário</b>	<b>Custo Horário</b>	
Tempo Fixo	SICRO3	4016096	Carga, manobra e descarga de agregados ou solos em caminhão basculante de 10 m³ - carga com escavadeira de 1,56 m³ (exclusa) e descarga livre	5914354	2,0630100	t	1,8200	3,7547	
							<b>Custo Total dos Tempos Fixos =&gt;</b>	<b>3,7547</b>	
<b>F</b>	<b>Banco</b>	<b>Insumo</b>	<b>Momento de Transporte</b>	<b>Quantidade</b>	<b>Unidade</b>	<b>Distância Média de Transporte (DMT)</b>	<b>Preço Unitário</b>	<b>Custo Horário</b>	
Momento de Transporte	SICRO3	4016096	Escavação e carga de material de jazida com escavadeira hidráulica de 1,56 m³ - Caminhão basculante com capacidade de 10 m³ - 210 kW	2,0630100	tkm	LN RP P	5914359 5914374 5914389	0,0000	
						R\$ 1,22 R\$ 0,98 R\$ 0,79		0,0000	
<b>5.1.5</b>	<b>Código</b>	<b>Banco</b>	<b>Descrição</b>	<b>Tipo</b>	<b>Und</b>	<b>COEF</b>	<b>VALOR</b>	<b>Total</b>	
<b>Composição</b>	<b>100571</b>	<b>SINAPI</b>	<b>EXECUÇÃO E COMPACTAÇÃO DE BASE E SUB-BASE PARA PAVIMENTAÇÃO DE SOLO (PREDOMINANTEMENTE ARENOSO) BRITA - 50/50 COM CIMENTO - (TEOR DE 8%)- EXCLUSIVE SOLO, ESCAVAÇÃO, CARGA E TRANSPORTE E SOLO. AF 11/2019</b>	<b>Aterros, Bases, Sub bases e Imprimações</b>	<b>m³</b>	<b>R\$</b>		<b>187,61</b>	
Composição Auxiliar	5684	SINAPI	ROLO COMPACTADOR VIBRATÓRIO DE UM CILINDRO AÇO LISO, POTÊNCIA 80 HP, PESO OPERACIONAL MÁXIMO 8,1 T, IMPACTO DINÂMICO 16,15 / 9,5 T, LARGURA DE TRABALHO 1,68 M - CHP DIURNO. AF_06/2014	Custos Horários Produtivo e Improdutivo dos Equipamentos	CHP	0,0122156	172,12	2,10	

PROCN  
 Nº 229/25  
 289



Composição Auxiliar	5685	SINAPI	ROLO COMPACTADOR VIBRATÓRIO DE UM CILINDRO AÇO LISO, POTÊNCIA 80 HP, PESO OPERACIONAL MÁXIMO 8,1 T, IMPACTO DINÂMICO 16,15 / 9,5 T, LARGURA DE TRABALHO 1,68 M - CHI DIURNO. AF_06/2014	Custos Horários Produtivo e Improdutivo dos Equipamentos	CHI	0,0295551	76,13	2,25
Composição Auxiliar	5901	SINAPI	CAMINHÃO PIPA 10.000 L TRUCADO, PESO BRUTO TOTAL 23.000 KG, CARGA ÚTIL MÁXIMA 15.935 KG, DISTÂNCIA ENTRE EIXOS 4,8 M, POTÊNCIA 230 CV, INCLUSIVE TANQUE DE AÇO PARA TRANSPORTE DE ÁGUA - CHP DIURNO. AF_06/2014	Custos Horários Produtivo e Improdutivo dos Equipamentos	CHP	0,0038153	326,37	1,25
Composição Auxiliar	5903	SINAPI	CAMINHÃO PIPA 10.000 L TRUCADO, PESO BRUTO TOTAL 23.000 KG, CARGA ÚTIL MÁXIMA 15.935 KG, DISTÂNCIA ENTRE EIXOS 4,8 M, POTÊNCIA 230 CV, INCLUSIVE TANQUE DE AÇO PARA TRANSPORTE DE ÁGUA - CHI DIURNO. AF_06/2014	Custos Horários Produtivo e Improdutivo dos Equipamentos	CHI	0,0379554	81,00	3,07
Composição Auxiliar	5921	SINAPI	GRADE DE DISCO REBOCÁVEL COM 20 DISCOS 24" X 6 MM COM PNEUS PARA TRANSPORTE - CHP DIURNO. AF_06/2014	Custos Horários Produtivo e Improdutivo dos Equipamentos	CHP	0,0058275	5,13	0,03
Composição Auxiliar	5923	SINAPI	GRADE DE DISCO REBOCÁVEL COM 20 DISCOS 24" X 6 MM COM PNEUS PARA TRANSPORTE - CHI DIURNO. AF_06/2014	Custos Horários Produtivo e Improdutivo dos Equipamentos	CHI	0,0359432	3,32	0,12
Composição Auxiliar	5932	SINAPI	MOTONIVELADORA POTÊNCIA BÁSICA LÍQUIDA (PRIMEIRA MARCHA) 125 HP, PESO BRUTO 13032 KG, LARGURA DA LÂMINA DE 3,7 M - CHP DIURNO. AF_06/2014	Custos Horários Produtivo e Improdutivo dos Equipamentos	CHP	0,0051610	265,02	1,37
Composição Auxiliar	5934	SINAPI	MOTONIVELADORA POTÊNCIA BÁSICA LÍQUIDA (PRIMEIRA MARCHA) 125 HP, PESO BRUTO 13032 KG, LARGURA DA LÂMINA DE 3,7 M - CHI DIURNO. AF_06/2014	Custos Horários Produtivo e Improdutivo dos Equipamentos	CHI	0,0366097	107,65	3,94
Composição Auxiliar	88316	SINAPI	SERVENTE COM ENCARGOS COMPLEMENTARES	Livro SINAPI: Cálculos e Parâmetros	H	0,1670827	30,74	5,14
Composição Auxiliar	89035	SINAPI	TRATOR DE PNEUS, POTÊNCIA 85 CV, TRAÇÃO 4X4, PESO COM LASTRO DE 4.675 KG - CHP DIURNO. AF_06/2014	Custos Horários Produtivo e Improdutivo dos Equipamentos	CHP	0,0058275	133,77	0,78
Composição Auxiliar	89036	SINAPI	TRATOR DE PNEUS, POTÊNCIA 85 CV, TRAÇÃO 4X4, PESO COM LASTRO DE 4.675 KG - CHI DIURNO. AF_06/2014	Custos Horários Produtivo e Improdutivo dos Equipamentos	CHI	0,0359432	55,00	1,98
Composição Auxiliar	96463	SINAPI	ROLO COMPACTADOR DE PNEUS, ESTÁTICO, PRESSÃO VARIÁVEL, POTÊNCIA 110 HP, PESO SEM/COM LASTRO 10,8/27 T, LARGURA DE ROLAGEM 2,30 M - CHP DIURNO. AF_06/2017	Custos Horários Produtivo e Improdutivo dos Equipamentos	CHP	0,0050073	233,27	1,17
Composição Auxiliar	96464	SINAPI	ROLO COMPACTADOR DE PNEUS, ESTÁTICO, PRESSÃO VARIÁVEL, POTÊNCIA 110 HP, PESO SEM/COM LASTRO 10,8/27 T, LARGURA DE ROLAGEM 2,30 M - CHI DIURNO. AF_06/2017	Custos Horários Produtivo e Improdutivo dos Equipamentos	CHI	0,0367634	102,92	3,78
Insumo	00001379	SINAPI	CIMENTO PORTLAND COMPOSTO CP II-32	Material	KG	179,7298777	0,62	11,43
Insumo	00004721	SINAPI	PEDRA BRITADA N. 1 (9,5 A 19 MM) POSTO PEDREIRA/FORNECEDOR, SEM FRETE	Material	m³	0,6326533	77,78	49,21

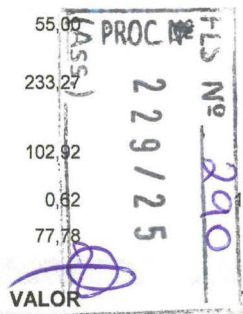

5.1.6	Código	Banco	Descrição	Tipo	Und	COEF	VALOR	Total	
Composição	4011282	SICRO3	Base ou sub-base de macadame hidráulico com brita comercial		m³	R\$		224,09	
<b>A</b>	<b>Código</b>	<b>Banco</b>	<b>Equipamentos</b>	<b>Quantidade</b>	<b>Utilização</b>		<b>Custo Operacional</b>		<b>Custo Horário</b>
					Operativa	Improdutiva	Operativa	Improdutiva	
Insumo	E9571	SICRO3	Caminhão tanque com capacidade de 10.000 l - 188 kW	1,0000000	0,76	0,24	332,5108	85,6165	273,2562
Insumo	E9514	SICRO3	Distribuidor de agregados sobre pneus autopropelido - 130 kW	1,0000000	1,00	0,00	291,5566	107,4521	291,5566
Insumo	E9762	SICRO3	Rolo compactador de pneus autopropelido de 27 t - 85 kW	2,0000000	0,66	0,34	256,4944	125,4770	423,8970
Insumo	E9530	SICRO3	Rolo compactador liso vibratório autopropelido por pneus de 11 t - 97 kW	2,0000000	0,53	0,47	263,5791	115,5790	388,0381
					<b>Custo Horário de Equipamentos =&gt;</b>		<b>1.376,7479</b>		
<b>B</b>	<b>Código</b>	<b>Banco</b>	<b>Mão de Obra</b>	<b>Quantidade</b>			<b>Salário Hora</b>		<b>Custo Horário</b>
Insumo	P9824	SICRO3	Servente	1,0000000			29,1644		29,1644
							<b>Custo Horário da Mão de Obra =&gt;</b>		<b>29,1644</b>

Adc.M.O. - Ferramentas (0,0%) => 0,0000  
 Custo Horário de Execução => 1.405,9123  
 Fator de Influencia da Chuva - FIC => 0,0091  
 Custo do FIC => 0,1505  
 Produção de Equipe => 84,6200  
 Custo Unitário de Execução => 16,6144

C	Banco	Código	Material	Quantidade	Unidade	Preço Unitário	Custo Horário	
Insumo	SICRO3	M0808	Brita 4	1,2600000	m³	144,9436	182,6289	
Insumo	SICRO3	M1135	Pó de pedra	0,1400000	m³	138,6173	19,4064	
<b>Custo Total do Material =&gt;</b>							<b>202,0353</b>	
E	Banco	Insumo	Tempos Fixos	Código	Quantidade	Unidade	Preço Unitário	Custo Horário
Tempo Fixo	SICRO3	M0808	Carga, manobra e descarga de agregados ou solos em caminhão basculante de 10 m³ - carga com carregadeira de 3,40 m³ (exclusa) e descarga em distribuidor autopropelido	5914651	1,8900000	t	2,5200	4,7628
Tempo Fixo	SICRO3	M1135	Carga, manobra e descarga de agregados ou solos em caminhão basculante de 10 m³ - carga com carregadeira de 3,40 m³ (exclusa) e descarga em distribuidor autopropelido	5914651	0,2100000	t	2,5200	0,5292
<b>Custo Total dos Tempos Fixos =&gt;</b>							<b>5,2920</b>	
F	Banco	Insumo	Momento de Transporte	Quantidade	Unidade	Distância Média de Transporte (DMT)	Custo Horário	
Momento de Transporte	SICRO3	M0808	Brita 4 - Caminhão basculante com capacidade de 10 m³ - 210 kW	1,8900000	tkm	LN 5914359 0,000 RP 5914374 0,000 P 5914389 0,000 R\$ 1,22 R\$ 0,98 R\$ 0,79	0,0000	
Momento de Transporte	SICRO3	M1135	Pó de pedra - Caminhão basculante com capacidade de 10 m³ - 210 kW	0,2100000	tkm	LN 5914359 0,000 RP 5914374 0,000 P 5914389 0,000 R\$ 1,22 R\$ 0,98 R\$ 0,79	0,0000	
<b>Custo total dos Momentos de Transportes =&gt;</b>							<b>0,0000</b>	

5.1.7	Código	Banco	Descrição	Tipo	Und	COEF	VALOR	Total
Composição	95996	SINAPI	EXECUÇÃO DE PAVIMENTO COM APLICAÇÃO DE CONCRETO ASFÁLTICO, CAMADA DE BINDER - EXCLUSIVE CARGA E TRANSPORTE. AF_11/2019	Asfalto	m³	R\$		1.205,62
Composição Auxiliar	5835	SINAPI	VIBROACABADORA DE ASFALTO SOBRE ESTEIRAS, LARGURA DE PAVIMENTAÇÃO 1,90 M A 5,30 M, POTÊNCIA 105 HP CAPACIDADE 450 T/H - CHP DIURNO. AF 11/2014	Custos Horários Produtivo e Improdutivo dos Equipamentos	CHP	0,0331000	370,38	12,26
Composição Auxiliar	5837	SINAPI	VIBROACABADORA DE ASFALTO SOBRE ESTEIRAS, LARGURA DE PAVIMENTAÇÃO 1,90 M A 5,30 M, POTÊNCIA 105 HP CAPACIDADE 450 T/H - CHI DIURNO. AF 11/2014	Custos Horários Produtivo e Improdutivo dos Equipamentos	CHI	0,0678000	148,56	0,07
Composição Auxiliar	88314	SINAPI	RASTELEIRO COM ENCARGOS COMPLEMENTARES	Livro SINAPI: Cálculos e Parâmetros	H	0,8072000	33,95	27,40
Composição Auxiliar	91386	SINAPI	CAMINHÃO BASCULANTE 10 M3, TRUCADO CABINE SIMPLES, PESO BRUTO TOTAL 23.000 KG, CARGA ÚTIL MÁXIMA 15.935 KG, DISTÂNCIA ENTRE EIXOS 4,80 M, POTÊNCIA 230 CV INCLUSIVE CAÇAMBA METÁLICA - CHP DIURNO. AF 06/2014	Custos Horários Produtivo e Improdutivo dos Equipamentos	CHP	0,0331000	277,94	9,20
Composição Auxiliar	95631	SINAPI	ROLO COMPACTADOR VIBRATORIO TANDEM, ACO LISO, POTENCIA 125 HP, PESO SEM/COM LASTRO 10,20/11,65 T, LARGURA DE TRABALHO 1,73 M - CHP DIURNO. AF 11/2016	Custos Horários Produtivo e Improdutivo dos Equipamentos	CHP	0,0575000	245,52	14,12

PROC Nº 12,26  
 2 29 / 25  
 2017



5.2.1	Código	Banco	Descrição	Tipo	Und	COEF	VALOR	Total
Insumo	00001518	SINAPI	CONCRETO BETUMINOSO USINADO A QUENTE (CBUQ) PARA PAVIMENTACAO ASFALTICA, PADRAO DNIT, FAIXA C, COM CAP 50/70 - AQUISICAO POSTO USINA	Material	T	2,5548000	468,60	1.197,18
<b>Composição</b>	<b>100976</b>	<b>SINAPI</b>	<b>CARGA, MANOBRA E DESCARGA DE SOLOS E MATERIAIS GRANULARES EM CAMINHÃO BASCULANTE 18 M³ - CARGA COM PÁ CARREGADEIRA (CAÇAMBA DE 1,7 A 2,8 M³ / 128 HP) E DESCARGA LIVRE (UNIDADE: M3). AF 07/2020</b>	<b>Transporte, Carga e Descarga de Materiais</b>	<b>m³</b>	<b>R\$</b>		<b>8,73</b>
Composição Auxiliar	5940	SINAPI	PÁ CARREGADEIRA SOBRE RODAS, POTÊNCIA LÍQUIDA 128 HP, CAPACIDADE DA CAÇAMBA 1,7 A 2,8 M3, PESO OPERACIONAL 11632 KG - CHP DIURNO. AF 06/2014	Custos Horários Produtivo e Improdutivo dos Equipamentos	CHP	0,0083000	171,92	1,43
Composição Auxiliar	5942	SINAPI	PÁ CARREGADEIRA SOBRE RODAS, POTÊNCIA LÍQUIDA 128 HP, CAPACIDADE DA CAÇAMBA 1,7 A 2,8 M3, PESO OPERACIONAL 11632 KG - CHI DIURNO. AF 06/2014	Custos Horários Produtivo e Improdutivo dos Equipamentos	CHI	0,0074000	82,09	0,61
Composição Auxiliar	89883	SINAPI	CAMINHÃO BASCULANTE 18 M3, COM CAVALO MECÂNICO DE CAPACIDADE MÁXIMA DE TRAÇÃO COMBINADO DE 45000 KG, POTÊNCIA 330 CV, INCLUSIVE SEMIREBOQUE COM CAÇAMBA METÁLICA - CHP DIURNO. AF 12/2014	Custos Horários Produtivo e Improdutivo dos Equipamentos	CHP	0,0153000	375,52	5,75
Composição Auxiliar	89884	SINAPI	CAMINHÃO BASCULANTE 18 M3, COM CAVALO MECÂNICO DE CAPACIDADE MÁXIMA DE TRAÇÃO COMBINADO DE 45000 KG, POTÊNCIA 330 CV, INCLUSIVE SEMIREBOQUE COM CAÇAMBA METÁLICA - CHI DIURNO. AF 12/2014	Custos Horários Produtivo e Improdutivo dos Equipamentos	CHI	0,0095000	100,25	0,95
<b>5.2.2</b>	<b>Código</b>	<b>Banco</b>	<b>Descrição</b>	<b>Tipo</b>	<b>Und</b>	<b>COEF</b>	<b>VALOR</b>	<b>Total</b>
<b>Composição</b>	<b>95877</b>	<b>SINAPI</b>	<b>TRANSPORTE COM CAMINHÃO BASCULANTE DE 18 M³, EM VIA URBANA PAVIMENTADA. DMT ATÉ 30 KM (UNIDADE: M3XKM). AF 07/2020</b>	<b>Transporte, Carga e Descarga de Materiais</b>	<b>M3XKM</b>	<b>R\$</b>		<b>1,93</b>
Composição Auxiliar	89883	SINAPI	CAMINHÃO BASCULANTE 18 M3, COM CAVALO MECÂNICO DE CAPACIDADE MÁXIMA DE TRAÇÃO COMBINADO DE 45000 KG, POTÊNCIA 330 CV, INCLUSIVE SEMIREBOQUE COM CAÇAMBA METÁLICA - CHP DIURNO. AF 12/2014	Custos Horários Produtivo e Improdutivo dos Equipamentos	CHP	0,0046000	375,52	1,73
Composição Auxiliar	89884	SINAPI	CAMINHÃO BASCULANTE 18 M3, COM CAVALO MECÂNICO DE CAPACIDADE MÁXIMA DE TRAÇÃO COMBINADO DE 45000 KG, POTÊNCIA 330 CV, INCLUSIVE SEMIREBOQUE COM CAÇAMBA METÁLICA - CHI DIURNO. AF 12/2014	Custos Horários Produtivo e Improdutivo dos Equipamentos	CHI	0,0020000	100,25	0,20
<b>5.2.4</b>	<b>Código</b>	<b>Banco</b>	<b>Descrição</b>	<b>Tipo</b>	<b>Und</b>	<b>COEF</b>	<b>VALOR</b>	<b>Total</b>
<b>Composição</b>	<b>100988</b>	<b>SINAPI</b>	<b>CARGA DE MISTURA ASFÁLTICA EM CAMINHÃO BASCULANTE 18 M³ (UNIDADE: M3). AF 07/2020</b>	<b>Transporte, Carga e Descarga de Materiais</b>	<b>m³</b>	<b>R\$</b>		<b>11,47</b>
Composição Auxiliar	89883	SINAPI	CAMINHÃO BASCULANTE 18 M3, COM CAVALO MECÂNICO DE CAPACIDADE MÁXIMA DE TRAÇÃO COMBINADO DE 45000 KG, POTÊNCIA 330 CV, INCLUSIVE SEMIREBOQUE COM CAÇAMBA METÁLICA - CHP DIURNO. AF 12/2014	Custos Horários Produtivo e Improdutivo dos Equipamentos	CHP	0,0267000	375,52	10,03
Composição Auxiliar	89884	SINAPI	CAMINHÃO BASCULANTE 18 M3, COM CAVALO MECÂNICO DE CAPACIDADE MÁXIMA DE TRAÇÃO COMBINADO DE 45000 KG, POTÊNCIA 330 CV, INCLUSIVE SEMIREBOQUE COM CAÇAMBA METÁLICA - CHI DIURNO. AF 12/2014	Custos Horários Produtivo e Improdutivo dos Equipamentos	CHI	0,0144000	100,25	1,44
<b>5.2.5</b>	<b>Código</b>	<b>Banco</b>	<b>Descrição</b>	<b>Tipo</b>	<b>Und</b>	<b>COEF</b>	<b>VALOR</b>	<b>Total</b>

PROC. Nº 229/25  
 FLS Nº 293

D

Composição	Código	Banco	Descrição	Tipo	Und	COEF	VALOR	Total	
Composição	95877	SINAPI	TRANSPORTE COM CAMINHÃO BASCULANTE DE 18 M³, EM VIA URBANA PAVIMENTADA, DMT ATÉ 30 KM (UNIDADE: M3XKM). AF 07/2020	Transporte, Carga e Descarga de Materiais	M3XKM	R\$		1,93	
Composição Auxiliar	89883	SINAPI	CAMINHÃO BASCULANTE 18 M3, COM CAVALO MECÂNICO DE CAPACIDADE MÁXIMA DE TRACÇÃO COMBINADO DE 45000 KG, POTÊNCIA 330 CV, INCLUSIVE SEMIREBOQUE COM CAÇAMBA METÁLICA - CHP DIURNO. AF 12/2014	Custos Horários Produtivo e Improdutivo dos Equipamentos	CHP	0,0046000	375,52	1,73	
Composição Auxiliar	89884	SINAPI	CAMINHÃO BASCULANTE 18 M3, COM CAVALO MECÂNICO DE CAPACIDADE MÁXIMA DE TRACÇÃO COMBINADO DE 45000 KG, POTÊNCIA 330 CV, INCLUSIVE SEMIREBOQUE COM CAÇAMBA METÁLICA - CHI DIURNO. AF 12/2014	Custos Horários Produtivo e Improdutivo dos Equipamentos	CHI	0,0020000	100,25	0,20	
<b>5.2.6</b>	<b>Código</b>	<b>Banco</b>	<b>Descrição</b>	<b>Tipo</b>	<b>Und</b>	<b>COEF</b>	<b>VALOR</b>	<b>Total</b>	
Composição	5914622	SICRO3	Transporte de material betuminoso com caminhão tanque distribuidor - rodovia pavimentada		tkm	R\$		1,79	
<b>A</b>	<b>Código</b>	<b>Banco</b>	<b>Equipamentos</b>	<b>Quantidade</b>	<b>Utilização Operativa</b>	<b>Improdutiva</b>	<b>Custo Operacional Operativa</b>	<b>Improdutiva</b>	<b>Custo Horário</b>
Insumo	E9509	SICRO3	Caminhão tanque distribuidor de asfalto com capacidade de 6.000 l - 7 kW/136 kW	1,0000000	1,00	0,00	267,5865	76,9401	267,5865
							<b>Custo Horário de Equipamentos =&gt;</b>		<b>267,5865</b>
							<b>Custo Horário de Execução =&gt;</b>		<b>267,5865</b>
							<b>Fator de Influencia da Chuva - FIC =&gt;</b>		<b>0,0000</b>
							<b>Custo do FIC =&gt;</b>		<b>0,0000</b>
							<b>Produção de Equipe =&gt;</b>		<b>149,4000</b>
							<b>Custo Unitário de Execução =&gt;</b>		<b>1,7911</b>
<b>6.1.1</b>	<b>Código</b>	<b>Banco</b>	<b>Descrição</b>	<b>Tipo</b>	<b>Und</b>	<b>COEF</b>	<b>VALOR</b>	<b>Total</b>	
Composição	101094	SINAPI	PISO PODOTÁTIL DE ALERTA OU DIRECIONAL, DE BORRACHA, ASSENTADO SOBRE ARGAMASSA. AF 05/2020	Pisos	M	R\$		172,03	
Composição Auxiliar	88309	SINAPI	PEDREIRO COM ENCARGOS COMPLEMENTARES	Livro SINAPI: Cálculos e Parâmetros	H	0,4370000	35,58	15,55	
Composição Auxiliar	88316	SINAPI	SERVENTE COM ENCARGOS COMPLEMENTARES	Livro SINAPI: Cálculos e Parâmetros	H	0,2180000	30,74	6,70	
Insumo	00001379	SINAPI	CIMENTO PORTLAND COMPOSTO CP II-32	Material	KG	0,2400000	0,62	0,15	
Insumo	00037595	SINAPI	ARGAMASSA COLANTE TIPO AC III	Material	KG	1,2150000	2,46	2,99	
Insumo	00038186	SINAPI	PISO TATIL DE ALERTA OU DIRECIONAL, DE BORRACHA, COLORIDO, 25 X 25 CM, E = 12 MM, PARA ARGAMASSA	Material	m²	0,2500000	586,59	146,65	
<b>6.1.2</b>	<b>Código</b>	<b>Banco</b>	<b>Descrição</b>	<b>Tipo</b>	<b>Und</b>	<b>COEF</b>	<b>VALOR</b>	<b>Total</b>	
Composição	90082	SINAPI	ESCAVAÇÃO MECANIZADA DE VALA COM PROF. ATÉ 1,5 M (MÉDIA MONTANTE E JUSANTE/UMA COMPOSIÇÃO POR TRECHO), ESCAVADEIRA (0,8 M3), LARG. DE 1,5 M A 2,5 M, EM SOLO DE 1A CATEGORIA, EM LOCAIS COM ALTO NÍVEL DE INTERFERÊNCIA. AF_09/2024	Escavação de Valas	m³	R\$		10,72	
Composição Auxiliar	5631	SINAPI	ESCAVADEIRA HIDRÁULICA SOBRE ESTEIRAS, CAÇAMBA 0,80 M3, PESO OPERACIONAL 17 T, POTENCIA BRUTA 111 HP - CHP DIURNO. AF_06/2014	Custos Horários Produtivo e Improdutivo dos Equipamentos	CHP	0,0295265	225,88	6,67	
Composição Auxiliar	5632	SINAPI	ESCAVADEIRA HIDRÁULICA SOBRE ESTEIRAS, CAÇAMBA 0,80 M3, PESO OPERACIONAL 17 T, POTENCIA BRUTA 111 HP - CHI DIURNO. AF_06/2014	Custos Horários Produtivo e Improdutivo dos Equipamentos	CHI	0,0232583	104,43	2,43	
Composição Auxiliar	88316	SINAPI	SERVENTE COM ENCARGOS COMPLEMENTARES	Livro SINAPI: Cálculos e Parâmetros	H	0,0527849	30,74	1,62	

PROC Nº 229/25  
 294

D

6.1.3	Código	Banco	Descrição	Tipo	Und	COEF	VALOR	Total
<b>Composição</b>	<b>95877</b>	<b>SINAPI</b>	<b>TRANSPORTE COM CAMINHÃO BASCULANTE DE 18 M³, EM VIA URBANA PAVIMENTADA, DMT ATÉ 30 KM (UNIDADE: M3XKM). AF 07/2020</b>	<b>Transporte, Carga e Descarga de Materiais</b>	<b>M3XKM</b>	<b>R\$</b>		<b>1,93</b>
Composição Auxiliar	89883	SINAPI	CAMINHÃO BASCULANTE 18 M3, COM CAVALO MECÂNICO DE CAPACIDADE MÁXIMA DE TRACÇÃO COMBINADO DE 45000 KG, POTÊNCIA 330 CV, INCLUSIVE SEMIREBOQUE COM CAÇAMBA METÁLICA - CHP DIURNO. AF 12/2014	Custos Horários Produtivo e Improdutivo dos Equipamentos	CHP	0,0046000	375,52	1,73
Composição Auxiliar	89884	SINAPI	CAMINHÃO BASCULANTE 18 M3, COM CAVALO MECÂNICO DE CAPACIDADE MÁXIMA DE TRACÇÃO COMBINADO DE 45000 KG, POTÊNCIA 330 CV, INCLUSIVE SEMIREBOQUE COM CAÇAMBA METÁLICA - CHI DIURNO. AF 12/2014	Custos Horários Produtivo e Improdutivo dos Equipamentos	CHI	0,0020000	100,25	0,20
<b>6.1.4</b>	<b>Código</b>	<b>Banco</b>	<b>Descrição</b>	<b>Tipo</b>	<b>Und</b>	<b>COEF</b>	<b>VALOR</b>	<b>Total</b>
<b>Composição</b>	<b>96622</b>	<b>SINAPI</b>	<b>LASTRO COM MATERIAL GRANULAR, APLICADO EM PISOS OU LAJES SOBRE SOLO, ESPESSURA DE *5 CM*. AF 01/2024</b>	<b>Lastro</b>	<b>m³</b>	<b>R\$</b>		<b>200,99</b>
Composição Auxiliar	88309	SINAPI	PEDREIRO COM ENCARGOS COMPLEMENTARES	Livro SINAPI: Cálculos e Parâmetros	H	1,9420000	35,58	69,10
Composição Auxiliar	88316	SINAPI	SERVEnte COM ENCARGOS COMPLEMENTARES	Livro SINAPI: Cálculos e Parâmetros	H	0,7650000	30,74	23,52
Composição Auxiliar	91277	SINAPI	PLACA VIBRATÓRIA REVERSÍVEL COM MOTOR 4 TEMPOS A GASOLINA, FORÇA CENTRÍFUGA DE 25 KN (2500 KGF), POTÊNCIA 5,5 CV - CHP DIURNO. AF 08/2015	Custos Horários Produtivo e Improdutivo dos Equipamentos	CHP	0,0320000	14,59	0,47
Composição Auxiliar	91278	SINAPI	PLACA VIBRATÓRIA REVERSÍVEL COM MOTOR 4 TEMPOS A GASOLINA, FORÇA CENTRÍFUGA DE 25 KN (2500 KGF), POTÊNCIA 5,5 CV - CHI DIURNO. AF 08/2015	Custos Horários Produtivo e Improdutivo dos Equipamentos	CHI	0,0300000	0,67	0,02
Insumo	00004718	SINAPI	PEDRA BRITADA N. 2 (19 A 38 MM) POSTO PEDREIRA/FORNECEDOR, SEM FRETE	Material	m³	1,3800000	78,18	107,89
<b>6.1.5</b>	<b>Código</b>	<b>Banco</b>	<b>Descrição</b>	<b>Tipo</b>	<b>Und</b>	<b>COEF</b>	<b>VALOR</b>	<b>Total</b>
<b>Composição</b>	<b>94991</b>	<b>SINAPI</b>	<b>EXECUÇÃO DE PASSEIO (CALÇADA) OU PISO DE CONCRETO COM CONCRETO MOLDADO IN LOCO, USINADO C20, ACABAMENTO CONVENCIONAL. NÃO ARMADO. AF 08/2022</b>	<b>Passeios de Concreto</b>	<b>m³</b>	<b>R\$</b>		<b>683,13</b>
Composição Auxiliar	88262	SINAPI	CARPINTEIRO DE FORMAS COM ENCARGOS COMPLEMENTARES	Livro SINAPI: Cálculos e Parâmetros	H	1,6268000	35,11	57,12
Composição Auxiliar	88309	SINAPI	PEDREIRO COM ENCARGOS COMPLEMENTARES	Livro SINAPI: Cálculos e Parâmetros	H	0,1560000	35,58	5,55
Composição Auxiliar	88316	SINAPI	SERVEnte COM ENCARGOS COMPLEMENTARES	Livro SINAPI: Cálculos e Parâmetros	H	1,7828000	30,74	54,80
Insumo	00002692	SINAPI	DESMOLDANTE PROTETOR PARA FORMAS DE MADEIRA, DE BASE OLEOSA EMULSIONADA EM AGUA	Material	L	0,0213000	6,59	0,14
Insumo	4509	SINAPI	SARRAFO *2,5 X 10* CM EM PINUS, MISTA OU EQUIVALENTE DA REGIAO - BRUTA	Material	M	3,1250000	4,13	12,91
Insumo	00004517	SINAPI	SARRAFO *2,5 X 7,5* CM EM PINUS, MISTA OU EQUIVALENTE DA REGIAO - BRUTA	Material	M	2,5000000	2,85	7,13
Insumo	00005068	SINAPI	PREGO DE ACO POLIDO COM CABECA 17 X 21 (2 X 11)	Material	KG	0,2994000	13,75	4,12
Insumo	00034492	SINAPI	CONCRETO USINADO BOMBEAVEL, CLASSE DE RESISTENCIA C20, COM BRITA 0 E 1, SLUMP = 100 +/- 20 MM, EXCLUI SERVICO DE BOMBEAMENTO (NBR 8953)	Material	m³	1,2315000	439,60	541,37

PROC. Nº 229/25  
 NLS Nº 295

D

6.1.6	Código	Banco	Descrição	Tipo	Und	COEF	VALOR	Total
<b>Composição</b>	<b>05.09.007</b>	<b>CPOS/CDHU</b>	<b>Taxa de destinação de resíduo sólido em aterro, tipo solo/terra</b>	<b>5,09</b>	<b>m³</b>	<b>R\$</b>		<b>21,32</b>
Insumo	A.05.000.020306	CPOS/CDHU	Taxa de destinação de resíduo sólido em aterro, tipo solo/terra	Material	m³	1,0000000	21,32	21,32
<b>6.2.1</b>	<b>Código</b>	<b>Banco</b>	<b>Descrição</b>	<b>Tipo</b>	<b>Und</b>	<b>COEF</b>	<b>VALOR</b>	<b>Total</b>
<b>Composição</b>	<b>101147</b>	<b>SINAPI</b>	<b>ESCAVAÇÃO HORIZONTAL, INCLUINDO CARGA, DESCARGA E TRANSPORTE EM SOLO DE 1A CATEGORIA COM TRATOR DE ESTEIRAS (347HP/LÂMINA: 8,70M3) E CAMINHÃO BASCULANTE DE 14M3, DMT ATÉ 200M. AF 07/2020</b>	<b>Escavação Horizontal</b>	<b>m³</b>	<b>R\$</b>		<b>15,31</b>
Composição Auxiliar	100975	SINAPI	CARGA, MANOBRA E DESCARGA DE SOLOS E MATERIAIS GRANULARES EM CAMINHÃO BASCULANTE 14 M³ - CARGA COM PÁ CARREGADEIRA (CAÇAMBA DE 1,7 A 2,8 M³ / 128 HP) E DESCARGA LIVRE (UNIDADE: M3). AF 07/2020	Transporte, Carga e Descarga de Materiais	m³	1,2500000	8,95	11,19
Composição Auxiliar	5855	SINAPI	TRATOR DE ESTEIRAS, POTÊNCIA 347 HP, PESO OPERACIONAL 38,5 T, COM LÂMINA 8,70 M3 - CHP DIURNO. AF_06/2014	Custos Horários Produtivo e Improdutivo dos Equipamentos	CHP	0,0029000	712,88	2,07
Composição Auxiliar	5857	SINAPI	TRATOR DE ESTEIRAS, POTÊNCIA 347 HP, PESO OPERACIONAL 38,5 T, COM LÂMINA 8,70 M3 - CHI DIURNO. AF_06/2014	Custos Horários Produtivo e Improdutivo dos Equipamentos	CHI	0,0049000	242,53	1,19
Composição Auxiliar	88316	SINAPI	SERVENTE COM ENCARGOS COMPLEMENTARES	Livro SINAPI: Cálculos e Parâmetros	H	0,0078000	30,74	0,24
Composição Auxiliar	93592	SINAPI	TRANSPORTE COM CAMINHÃO BASCULANTE DE 14 M³, EM VIA URBANA EM REVESTIMENTO PRIMÁRIO (UNIDADE: M3XKM). AF_07/2020	Transporte, Carga e Descarga de Materiais	M3XKM	0,2500000	2,49	0,62
<b>6.2.2</b>	<b>Código</b>	<b>Banco</b>	<b>Descrição</b>	<b>Tipo</b>	<b>Und</b>	<b>COEF</b>	<b>VALOR</b>	<b>Total</b>
<b>Composição</b>	<b>95877</b>	<b>SINAPI</b>	<b>TRANSPORTE COM CAMINHÃO BASCULANTE DE 18 M³, EM VIA URBANA PAVIMENTADA, DMT ATÉ 30 KM (UNIDADE: M3XKM). AF 07/2020</b>	<b>Transporte, Carga e Descarga de Materiais</b>	<b>M3XKM</b>	<b>R\$</b>		<b>1,93</b>
Composição Auxiliar	89883	SINAPI	CAMINHÃO BASCULANTE 18 M3, COM CAVALO MECÂNICO DE CAPACIDADE MÁXIMA DE TRACÇÃO COMBINADO DE 45000 KG, POTÊNCIA 330 CV, INCLUSIVE SEMIREBOQUE COM CAÇAMBA METÁLICA - CHP DIURNO. AF 12/2014	Custos Horários Produtivo e Improdutivo dos Equipamentos	CHP	0,0046000	375,52	1,73
Composição Auxiliar	89884	SINAPI	CAMINHÃO BASCULANTE 18 M3, COM CAVALO MECÂNICO DE CAPACIDADE MÁXIMA DE TRACÇÃO COMBINADO DE 45000 KG, POTÊNCIA 330 CV, INCLUSIVE SEMIREBOQUE COM CAÇAMBA METÁLICA - CHI DIURNO. AF 12/2014	Custos Horários Produtivo e Improdutivo dos Equipamentos	CHI	0,0020000	100,25	0,20
<b>6.2.3</b>	<b>Código</b>	<b>Banco</b>	<b>Descrição</b>	<b>Tipo</b>	<b>Und</b>	<b>COEF</b>	<b>VALOR</b>	<b>Total</b>
<b>Composição</b>	<b>100576</b>	<b>SINAPI</b>	<b>REGULARIZAÇÃO E COMPACTAÇÃO DE SUBLEITO DE SOLO PREDOMINANTEMENTE ARGILOSO, PARA OBRAS DE CONSTRUÇÃO DE PAVIMENTOS. AF 09/2024</b>	<b>Aterros, Bases, Sub bases e Imprimações</b>	<b>m²</b>	<b>R\$</b>		<b>3,12</b>
Composição Auxiliar	5901	SINAPI	CAMINHÃO PIPA 10.000 L TRUCADO, PESO BRUTO TOTAL 23.000 KG, CARGA ÚTIL MÁXIMA 15.935 KG, DISTÂNCIA ENTRE EIXOS 4,8 M, POTÊNCIA 230 CV, INCLUSIVE TANQUE DE AÇO PARA TRANSPORTE DE ÁGUA - CHP DIURNO. AF 06/2014	Custos Horários Produtivo e Improdutivo dos Equipamentos	CHP	0,0010702	326,37	0,35
Composição Auxiliar	5903	SINAPI	CAMINHÃO PIPA 10.000 L TRUCADO, PESO BRUTO TOTAL 23.000 KG, CARGA ÚTIL MÁXIMA 15.935 KG, DISTÂNCIA ENTRE EIXOS 4,8 M, POTÊNCIA 230 CV, INCLUSIVE TANQUE DE AÇO PARA TRANSPORTE DE ÁGUA - CHI DIURNO. AF 06/2014	Custos Horários Produtivo e Improdutivo dos Equipamentos	CHI	0,0075450	81,00	0,61
Composição Auxiliar	5932	SINAPI	MOTONIVELADORA POTÊNCIA BÁSICA LÍQUIDA (PRIMEIRA MARCHA) 125 HP, PESO BRUTO 13032 KG, LARGURA DA LÂMINA DE 3,7 M - CHP DIURNO. AF 06/2014	Custos Horários Produtivo e Improdutivo dos Equipamentos	CHP	0,0003025	265,02	0,08



D

Composição Auxiliar	5934	SINAPI	MOTONIVELADORA POTÊNCIA BÁSICA LÍQUIDA (PRIMEIRA MARCHA) 125 HP, PESO BRUTO 13032 KG, LARGURA DA LÂMINA DE 3,7 M - CHI DIURNO. AF 06/2014	Custos Horários Produtivo e Improdutivo dos Equipamentos	CHI	0,0083127	107,65	0,89
Composição Auxiliar	73436	SINAPI	ROLO COMPACTADOR VIBRATÓRIO PÉ DE CARNEIRO PARA SOLOS, POTÊNCIA 80 HP, PESO OPERACIONAL SEM/COM LASTRO 7,4 / 8,8 T, LARGURA DE TRABALHO 1,68 M - CHP DIURNO. AF 02/2016	Custos Horários Produtivo e Improdutivo dos Equipamentos	CHP	0,0025195	176,62	0,44
Composição Auxiliar	88316	SINAPI	SERVENTE COM ENCARGOS COMPLEMENTARES	Livro SINAPI: Cálculos e Parâmetros	H	0,0086152	30,74	0,26
Composição Auxiliar	93244	SINAPI	ROLO COMPACTADOR VIBRATÓRIO PÉ DE CARNEIRO PARA SOLOS, POTÊNCIA 80 HP, PESO OPERACIONAL SEM/COM LASTRO 7,4 / 8,8 T, LARGURA DE TRABALHO 1,68 M - CHI DIURNO. AF 02/2016	Custos Horários Produtivo e Improdutivo dos Equipamentos	CHI	0,0060957	77,81	0,47

6.2.4	Código	Banco	Descrição	Tipo	Und	COEF	VALOR	Total
<b>Composição</b>	<b>96622</b>	<b>SINAPI</b>	<b>LASTRO COM MATERIAL GRANULAR, APLICADO EM PISOS OU LAJES SOBRE SOLO. ESPESSURA DE *5 CM*. AF 01/2024</b>	<b>Lastro</b>	<b>m³</b>	<b>R\$</b>		<b>200,99</b>
Composição Auxiliar	88309	SINAPI	PEDREIRO COM ENCARGOS COMPLEMENTARES	Livro SINAPI: Cálculos e Parâmetros	H	1,9420000	35,58	69,10
Composição Auxiliar	88316	SINAPI	SERVENTE COM ENCARGOS COMPLEMENTARES	Livro SINAPI: Cálculos e Parâmetros	H	0,7650000	30,74	23,52
Composição Auxiliar	91277	SINAPI	PLACA VIBRATÓRIA REVERSÍVEL COM MOTOR 4 TEMPOS A GASOLINA, FORÇA CENTRÍFUGA DE 25 KN (2500 KGF), POTÊNCIA 5,5 CV - CHP DIURNO. AF 08/2015	Custos Horários Produtivo e Improdutivo dos Equipamentos	CHP	0,0320000	14,59	0,47
Composição Auxiliar	91278	SINAPI	PLACA VIBRATÓRIA REVERSÍVEL COM MOTOR 4 TEMPOS A GASOLINA, FORÇA CENTRÍFUGA DE 25 KN (2500 KGF), POTÊNCIA 5,5 CV - CHI DIURNO. AF 08/2015	Custos Horários Produtivo e Improdutivo dos Equipamentos	CHI	0,0300000	0,67	0,02
	00004718	SINAPI	PEDRA BRITADA N. 2 (19 A 38 MM) POSTO PEDREIRA/FORNECEDOR, SEM FRETE	Material	m³	1,3800000	78,18	107,89

6.2.5	Código	Banco	Descrição	Tipo	Und	COEF	VALOR	Total
<b>Composição</b>	<b>94991</b>	<b>SINAPI</b>	<b>EXECUÇÃO DE PASSEIO (CALÇADA) OU PISO DE CONCRETO COM CONCRETO MOLDADO IN LOCO, USINADO C20, ACABAMENTO CONVENCIONAL. NÃO ARMADO. AF 08/2022</b>	<b>Passeios de Concreto</b>	<b>m³</b>	<b>R\$</b>		<b>683,13</b>
Composição Auxiliar	88262	SINAPI	CARPINTEIRO DE FORMAS COM ENCARGOS COMPLEMENTARES	Livro SINAPI: Cálculos e Parâmetros	H	1,6268000	35,11	57,12
Composição Auxiliar	88309	SINAPI	PEDREIRO COM ENCARGOS COMPLEMENTARES	Livro SINAPI: Cálculos e Parâmetros	H	0,1560000	35,58	5,55
Composição Auxiliar	88316	SINAPI	SERVENTE COM ENCARGOS COMPLEMENTARES	Livro SINAPI: Cálculos e Parâmetros	H	1,7828000	30,74	54,80
Insumo	00002692	SINAPI	DESMOLDANTE PROTETOR PARA FORMAS DE MADEIRA, DE BASE OLEOSA EMULSIONADA EM AGUA	Material	L	0,0213000	6,55	0,14
Insumo	4509	SINAPI	SARRAFO *2,5 X 10* CM EM PINUS, MISTA OU EQUIVALENTE DA REGIAO - BRUTA	Material	M	3,1250000	4,12	12,91
Insumo	00004517	SINAPI	SARRAFO *2,5 X 7,5* CM EM PINUS, MISTA OU EQUIVALENTE DA REGIAO - BRUTA	Material	M	2,5000000	2,85	7,13
Insumo	00005068	SINAPI	PREGO DE ACO POLIDO COM CABECA 17 X 21 (2 X 11)	Material	KG	0,2994000	13,75	4,12
Insumo	00034492	SINAPI	CONCRETO USINADO BOMBEAVEL, CLASSE DE RESISTENCIA C20, COM BRITA 0 E 1, SLUMP = 100 +/- 20 MM, EXCLUI SERVICO DE BOMBEAMENTO (NBR 8953)	Material	m³	1,2315000	439,60	541,37

6.2.6	Código	Banco	Descrição	Tipo	Und	COEF	VALOR	Total
-------	--------	-------	-----------	------	-----	------	-------	-------

PROC. Nº 229/25  
 FLS Nº 297  
 (Ass.)



Composição	05.09.007	CPOS/CDHU	Taxa de destinação de resíduo sólido em aterro, tipo solo/terra	5,09	m²	R\$		21,32	
Insumo	A.05.000.020306	CPOS/CDHU	Taxa de destinação de resíduo sólido em aterro, tipo solo/terra	Material	m²	1,0000000	21,32	21,32	
<b>07.1.1</b>	<b>Código</b>	<b>Banco</b>	<b>Descrição</b>	<b>Tipo</b>	<b>Und</b>	<b>COEF</b>	<b>VALOR</b>	<b>Total</b>	
<b>Composição</b>	<b>102512</b>	<b>SINAPI</b>	<b>PINTURA DE EIXO VIÁRIO SOBRE ASFALTO COM TINTA RETRORREFLETIVA A BASE DE RESINA ACRÍLICA COM MICROESFERAS DE VIDRO, APLICAÇÃO MECÂNICA COM DEMARCADORA AUTOPROPELIDA. AF 05/2021</b>	<b>Pintura para Pisos e para Sinalização Horizontal e Vertical</b>	<b>M</b>	<b>R\$</b>		<b>7,33</b>	
Composição Auxiliar	88310	SINAPI	PINTOR COM ENCARGOS COMPLEMENTARES	Livro SINAPI: Cálculos e Parâmetros	H	0,0340000	37,22	1,27	
Composição Auxiliar	88316	SINAPI	SERVENTE COM ENCARGOS COMPLEMENTARES	Livro SINAPI: Cálculos e Parâmetros	H	0,0140000	30,74	0,43	
Composição Auxiliar	95133	SINAPI	MÁQUINA DEMARCADORA DE FAIXA DE TRÁFEGO À FRIO, AUTOPROPELIDA, POTÊNCIA 38 HP - CHP DIURNO. AF_07/2016	Custos Horários Produtivo e Improdutivo dos Equipamentos	CHP	0,0003000	193,67	0,06	
Composição Auxiliar	96159	SINAPI	MÁQUINA DEMARCADORA DE FAIXA DE TRÁFEGO À FRIO, AUTOPROPELIDA, POTÊNCIA 38 HP - CHI DIURNO. AF_07/2016	Custos Horários Produtivo e Improdutivo dos Equipamentos	CHI	0,0334000	101,67	3,40	
Insumo	00005318	SINAPI	DILUENTE AGUARRAS	Material	L	0,0020000	22,60	0,05	
Insumo	00007343	SINAPI	TINTA ACRILICA A BASE DE SOLVENTE, PARA SINALIZACAO HORIZONTAL VIARIA (NBR 11862)	Material	L	0,0430000	37,11	1,60	
Insumo	00044477	SINAPI	MICROESFERAS DE VIDRO PARA SINALIZACAO HORIZONTAL VIARIA, TIPO II-A (DROP-ON) - NBR 16184	Material	KG	0,0250000	14,99	0,37	
Insumo	00044478	SINAPI	MICROESFERAS DE VIDRO PARA SINALIZACAO HORIZONTAL VIARIA, TIPO I-B (PREMIX) - NBR 16184	Material	KG	0,0110000	14,99	0,16	
<b>07.1.2</b>	<b>Código</b>	<b>Banco</b>	<b>Descrição</b>	<b>Tipo</b>	<b>Und</b>	<b>COEF</b>	<b>VALOR</b>	<b>Total</b>	
<b>Composição</b>	<b>102509</b>	<b>SINAPI</b>	<b>PINTURA DE FAIXA DE PEDESTRE OU ZEBRADA TINTA RETRORREFLETIVA A BASE DE RESINA ACRÍLICA COM MICROESFERAS DE VIDRO. E = 30 CM. APLICAÇÃO MANUAL. AF 05/2021</b>	<b>Pintura para Pisos e para Sinalização Horizontal e Vertical</b>	<b>m²</b>	<b>R\$</b>		<b>40,04</b>	
Composição Auxiliar	88310	SINAPI	PINTOR COM ENCARGOS COMPLEMENTARES	Livro SINAPI: Cálculos e Parâmetros	H	0,3640000	37,22	13,55	
Composição Auxiliar	88316	SINAPI	SERVENTE COM ENCARGOS COMPLEMENTARES	Livro SINAPI: Cálculos e Parâmetros	H	0,1510000	30,74	4,64	
Insumo	00005318	SINAPI	DILUENTE AGUARRAS	Material	L	0,0210000	22,60	0,47	
Insumo	00007343	SINAPI	TINTA ACRILICA A BASE DE SOLVENTE, PARA SINALIZACAO HORIZONTAL VIARIA (NBR 11862)	Material	L	0,4270000	37,11	15,85	
Insumo	00012815	SINAPI	FITA CREPE ROLO DE *25* MM X 50 M	Material	UN	0,0120000	11,35	0,14	
Insumo	00044477	SINAPI	MICROESFERAS DE VIDRO PARA SINALIZACAO HORIZONTAL VIARIA, TIPO II-A (DROP-ON) - NBR 16184	Material	KG	0,2500000	14,99	3,75	
Insumo	00044478	SINAPI	MICROESFERAS DE VIDRO PARA SINALIZACAO HORIZONTAL VIARIA, TIPO I-B (PREMIX) - NBR 16184	Material	KG	0,1100000	14,99	1,65	
<b>7.2.1</b>	<b>Código</b>	<b>Banco</b>	<b>Descrição</b>	<b>Tipo</b>	<b>Und</b>	<b>COEF</b>	<b>VALOR</b>	<b>Total</b>	
<b>Composição</b>	<b>5213464</b>	<b>SICRO3</b>	<b>Placa de advertência em aço, lado de 0,60 m - película retrorrefletiva tipo I + SI - fornecimento e implantação</b>		<b>un</b>	<b>R\$</b>		<b>277,35</b>	
<b>A</b>	<b>Código</b>	<b>Banco</b>	<b>Equipamentos</b>	<b>Quantidade</b>	<b>Utilização</b>		<b>Custo Operacional</b>		<b>Custo Horário</b>
					<b>Operativa</b>	<b>Improdutiva</b>	<b>Operativa</b>	<b>Improdutiva</b>	
Insumo	E9687	SICRO3	Caminhão carroceria com capacidade de 5 t - 120 kW	1,0000000	0,30	0,70	156,0244	61,9926	90,2021
<b>B</b>	<b>Código</b>	<b>Banco</b>	<b>Mão de Obra</b>	<b>Quantidade</b>	<b>Custo Horário de Equipamentos =&gt;</b>			<b>Salário Hora</b>	<b>Custo Horário</b>

PROC. Nº 229/25  
Nº 298



Insumo	P9830	SICRO3	Montador	1,0000000		39,0449	39,0449
Insumo	P9824	SICRO3	Servente	2,0000000		29,1644	58,3288

<b>Custo Horário da Mão de Obra =&gt;</b>	<b>97,3737</b>
<b>Adc.M.O. - Ferramentas (0,0%) =&gt;</b>	<b>0,0000</b>
<b>Custo Horário de Execução =&gt;</b>	<b>187,5758</b>
<b>Fator de Influencia da Chuva - FIC =&gt;</b>	<b>0,0000</b>
<b>Custo do FIC =&gt;</b>	<b>0,0000</b>
<b>Produção de Equipe =&gt;</b>	<b>3,0000</b>
<b>Custo Unitário de Execução =&gt;</b>	<b>62,5253</b>
<b>Preço Unitário</b>	<b>596,7400</b>
<b>Custo Total das Atividades =&gt;</b>	<b>214,8264</b>

D	Banco	Código	Atividades Auxiliares	Quantidade	Unidade	Preço Unitário	Custo Horário
Atividade Auxiliar	SICRO3	5213414	Placa em aço nº 16 galvanizado com película retrorrefletiva tipo I + SI - confecção	0,3600000	m²	596,7400	214,8264

7.2.2	Código	Banco	Descrição	Tipo	Und	COEF	VALOR	Total
Composição	5213863	SICRO3	Suporte metálico galvanizado para placa de advertência ou regulamentação - lado ou diâmetro de 0,60 m - fornecimento e implantação		un	R\$		479,82

A	Código	Banco	Equipamentos	Quantidade	Utilização Operativa	Utilização Improdutiva	Custo Operacional Operativa	Custo Operacional Improdutiva	Custo Horário
Insumo	E9687	SICRO3	Caminhão carroceria com capacidade de 5 t - 120 kW	1,0000000	0,30	0,70	156,0244	61,9926	90,2021
							<b>Custo Horário de Equipamentos =&gt;</b>		<b>90,2021</b>

B	Código	Banco	Mão de Obra	Quantidade	Salário Hora	Custo Horário	
Insumo	P9830	SICRO3	Montador	1,0000000	39,0449	39,0449	
Insumo	P9824	SICRO3	Servente	1,0000000	29,1644	29,1644	
<b>Custo Horário da Mão de Obra =&gt;</b>							<b>68,2093</b>
<b>Adc.M.O. - Ferramentas (0,0%) =&gt;</b>							<b>0,0000</b>
<b>Custo Horário de Execução =&gt;</b>							<b>158,4114</b>
<b>Fator de Influencia da Chuva - FIC =&gt;</b>							<b>0,0000</b>
<b>Custo do FIC =&gt;</b>							<b>0,0000</b>
<b>Produção de Equipe =&gt;</b>							<b>4,1000</b>
<b>Custo Unitário de Execução =&gt;</b>							<b>38,6369</b>

C	Banco	Código	Material	Quantidade	Unidade	Preço Unitário	Custo Horário
Insumo	SICRO3	M0789	Conjunto para fixação de placas em aço galvanizado composto por barra chata, abraçadeira, parafusos, porcas e arruelas	0,6970000	kg	31,1220	21,6920
Insumo	SICRO3	M0787	Suporte em aço-carbono galvanizado tipo perfil C para placa de sinalização	12,7170000	kg	30,8333	392,1071
<b>Custo Total do Material =&gt;</b>							<b>413,7991</b>

D	Banco	Código	Atividades Auxiliares	Quantidade	Unidade	Preço Unitário	Custo Horário
Atividade Auxiliar	SICRO3	1107892	Concreto fck = 20 MPa - confecção em betoneira e lançamento manual - areia e brita comerciais	0,0502700	m³	475,2100	23,8888
Atividade Auxiliar	SICRO3	4805750	Escavação manual em material de 1ª categoria na profundidade de até 1 m	0,0502700	m³	59,9100	3,0117
<b>Custo Total das Atividades =&gt;</b>							<b>26,9005</b>

E	Banco	Insumo	Tempos Fixos	Código	Quantidade	Unidade	Preço Unitário	Custo Horário
Tempo Fixo	SICRO3	M0789	Carga, manobra e descarga de materiais diversos em caminhão carroceria de 15 t - carga e descarga manuais	5914655	0,0007000	t	36,1800	0,0253
Tempo Fixo	SICRO3	M0787	Carga, manobra e descarga de materiais diversos em caminhão carroceria de 15 t - carga e descarga manuais	5914655	0,0127200	t	36,1800	0,4602

PROC Nº 111  
229/25  
299



**OBRA:** EXECUÇÃO DE PAVIMENTO ASFÁLTICA NA ESTRADA DO ARAÇARIGUAMA  
**TIPO DE INTERVENÇÃO:** PAVIMENTAÇÃO ASFÁLTICA  
**ENDEREÇO:** ESTRADA DO ARAÇARIGUAMA - ESTÂNCIA SÃO FRANCISCO **INVESTIMENTO:** R\$ 1.629.957,31

ITEM	DESCRIÇÃO	PESO %	VALOR DO SERVIÇO R\$	MES 1	MES2
01	SERVIÇOS PRELIMINARES	4,88%	R\$ 83.426,50	50%	50%
				R\$ 41.713,25	R\$ 41.713,25
02	CONTROLE TECNOLÓGICO	0,57%	R\$ 9.711,84	100,00%	
				R\$ 9.711,84	R\$ -
03	LIMPEZA E MOVIMENTAÇÃO DE TERRA	11,00%	R\$ 163.002,59	100,00%	
				R\$ 163.002,59	R\$ -
04	GUIAS, SARJETAS	10,63%	R\$ 181.967,71	100,00%	
				R\$ 181.967,71	R\$ -
05	ESTRUTURA DO PAVIMENTO FLEXÍVEL	64,02%	R\$ 1.042.476,09	20,00%	80,00%
				R\$ 208.495,22	R\$ 833.980,87
06	PASSEIO E RAMPAS	8,37%	R\$ 140.482,78	100,00%	
				R\$ 140.482,78	R\$ -
07	SINALIZAÇÃO	0,52%	R\$ 8.889,80	0,00%	100,00%
				R\$ -	R\$ 8.889,80
<b>SUB- TOTAL</b>		<b>100%</b>	<b>R\$ 1.629.957,31</b>	<b>R\$ 745.373,39</b>	<b>R\$ 884.583,92</b>
<b>TOTAL GERAL</b>		<b>100%</b>	<b>R\$ 1.629.957,31</b>	<b>R\$ 745.373,39</b>	<b>R\$ 1.629.957,31</b>

Itapevi, 27 de novembro de 2025



Jacira Aparecida Duarte  
 R.G.:9.276.878-7 SSP/SP  
 Representante Legal

